Samoëns

# PRAKTISCHE GIDS

## Winter 2021/22

## De klantentevredenheid als centrale doelstelling

Om een hoogstaand niveau van dienstverlening te garanderen, legt de Dienst voor Toerisme zich toe op de aanpak van 'Qualité Tourisme™'.

## Ons engagement ten opzichte van de bezoekers :

Zorgen voor een persoonlijk en warm onthaal, met bekwaam personeel dat opgeleid is om te luisteren.

De mogelijkheid om tijdens je verblijf een beroep te kunnen doen op een van onze medewerkers.

Duidelijke, nauwkeurige en up-to-date informatie ter beschikking stellen. Toeristische producten aanbieden die beantwoorden aan de verwachtingen van onze klanten.

De tevredenheid van onze bezoekers meten door hun een tevredenheidsvragenlijst voor te leggen. Hun ideeën en klachten analyseren...

*Continu werken aan een nog betere ontvangst.*

SAMOËNS Hygiène & Safe

MONTAGNES DU GIFFRE

QUALITÉ TOURISME

I 04-07
**Plattegrond van het dorp Samoëns**

I 08
**Alpijns skiën**
Grand Massif

I 10-11
**Plan du domaine skiable**

I 12-13
**Op de pistes**
Skischolen, sessies en lessen

I 14
**Noordse gebieden**
Joux Plane, de vallei van de Giffre, Fer à Cheval

I 16-19
**Plan van het noords gebied**

I 20
**Noordse activiteiten**
Inwijding hondenslee, biathlon, lessen langlaufen, sneeuwschoenentochten

I 22
**Activiteiten in de bergen**
Ijswaterval, freeride en skiën buiten de pistes, toerskiën, Vallée Blanche

I 24-27
**Activiteiten voor het gezin**
Recreatiecentrum, ponyslee, bioscoop, tocht met de koets, sleeën, verzorgingshoek baby's, schaatsbaan, mediatheek, verhuur babyvoorzieningen, animatie, workshops, gezinswandelingen, voor de eerste keer 'glijden'

I 28
**Andere activiteiten**
Fat bike, sneeuwscooter, speleologie, parapente, helikopter, frozen river

I 29
**Activiteiten met een handicap**
Handiski, dualski, uniski, tandem'flex, sleeën op de schaatsbaan, verhuur van uitrusting

I 30
**Culturele activiteiten**
Rondleiding in het dorp, toeristisch treintje met commentaar, bezoek aan de boerderij met ecomuseum, traditioneel gezang van Savoie, culturele trefplaats, botanische tuin

I 32
**Activiteiten om te herbronnen**
Wandelen om tot rust te komen, wellnesscentra, massages, yoga

I 35-41
**Goede adresjes**
Restaurants, bars/cafés, winkels, diensten en gezondheid

I 42-72
**Overnachtingsmogelijkheden**
43 Hotels
46 Residenties
48 Gastenkamers
49 Gîtes
50 Vakantiedorpen
51 Vakantiecentra
52 Berghutten
53 Overnachten in de openlucht
54 Huurwoningen
57 Verhuurmaatschappijen en bestemming smanagementbe drrijven
58 Verhuren van particulier aan particulier

I 69
**Bereikbaarheid Samoëns**

I 70
**De winterevenementen**

2 jaar

**ZOEK NAAR DEZE STER OM JE PROGRAMMA OP TE STELLEN**

*Ze verwijst naar activiteiten voor kinderen, aangepast aan hun leeftijd.*

*Een gids voor personen met beperkte mobiliteit is verkrijgbaar bij het toeristenbureau.*

# PLATTE GROND
## van het dorp

*Gedetailleerde plattegrond verkrijgbaar bij de Dienst voor Toerisme van Samoëns*

# INZOOMEN
## op het dorp

# ALPIJNS SKIËN
## Grand Massif

[ plezier hebben ]

**SLEEBAAN AANGELEGD OP HET PLATEAU** *van Samoëns 1600, plezier voor iedereen.*

### GRATIS PENDELDIENST

De skibusshuttles rijden elke 20 minuten en brengen u gratis door het dorp naar de kabelbanen Grand Massif Express en Vercland.

*Dienstregeling verkrijgbaar bij de Dienst voor Toerisme. In het hoogseizoen ook verbinding centrumdorp/ kabelbaan Grand Massif Express met de Septitrain.*

### SHUTTLES MET BEPERKTE MOBILITEIT

Skibusservice, geschikt voor het vervoer van mensen met beperkte mobiliteit, die van uw woonplaats naar de Grand Massif Express-kabelbaan reizen (op reservering).

*Dienstregeling verkrijgbaar bij het toeristenbureau.*

## HET GRAND MASSIF

*Het 4e grootste aaneengesloten skigebied van Frankrijk*

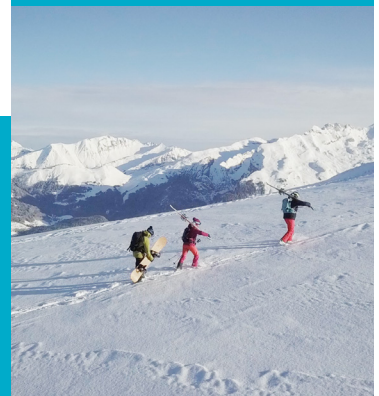

### ACTIVITEITEN IN HET SKIGEBIED

*Snow Tubing op het plateau van Samoens 1600:* Elke dag volgens de dienstregeling van de liften/ Prijsinformatie op grand-massif.com

*Opgeschort Proeven :* Aperitief diner in de nieuwe gondel van Vercland. Prijsinformatie en reserveren op Grand-massif.com

*Nachtskiën:* dinsdag en woensdag tot 20.00 uur van 25/01 tot 09/03 met de stoeltjeslift van de Demoiselles en de gondelbaan van Vercland

*Wandelroute:* De «Tétras Lyre»



**Het Grand Massif** profiteert van een overvloedig en regelmatig sneeuwdek gedurende het hele seizoen. Het moet gezegd worden dat 80% van de pistes naar het noorden gericht zijn, waardoor de sneeuw beter bewaard blijft. 5 verbonden skioorden: Flaine, Les Carroz, Morillon, Samoëns, Sixt-Fer-à-Cheval.
Om met een gerust hart te kunnen skiën en te profiteren van speciale aanbiedingen, koopt u uw skipassen van tevoren op de website grand-massif.com!

### GRAND MASSIF
*heeft uitzonderlijke plaatsen:*

***Het combe de Gers*** met een daling van 800 m in maagdelijke sneeuw. De helling is duizelingwekkend!

***Het piste des Cascades*** dat een blauwe tapijt van 14 km van de top van Flaine naar Sixt-Fer-à-Cheval ontplooit.

***De piste Marvel*** biedt een route van 5 km door een eeuwenoud bos.

**TARIEF ***

***Volwassenen 4 uur aaneensluitend :*** *45,90€*
***Volwassenen 1 dag :*** *50,90€ /* ***6 dagen :*** *267,60€*
***Kinderen 4 uur aaneensluitend :*** *34,40€*
***Kinderen 1 dag :*** *38,20€ / 6 dagen : 201€*
***Senioren 4 uur aaneensluitend :*** *43,60€*
***Senioren 1 dag :*** *48,40€ / 6 dagen : 254,40€*
***Kinderen :*** *5-15 jaar / Senioren : 65-74 jaar*
***Tarieven zonder skipas*** *(+2€), verplicht voor alle tijdspannes. Herlaadbare drager, wordt niet terugbetaald.*
***Gratis (behalve seizoenskaart)*** *voor kinderen jonger dan 5 jaar en personen van 75 jaar en ouder uitsluitend op vertoon van een bewijs van leeftijd*
***Tarieven voor mensen met een handicap :*** *50% korting op vertoon van een invalidenkaart (voorwaarden aangegeven bij de kassa)*
***Aanbieding winterseizoen abonnement :*** *-50% korting tot 30/11/2021. Junior (5 tot 20 jaar): 325€. Volwassene: 525€.*
***Skillico :*** *-40% op zaterdag en -10% op alle andere dagen op dagpassen.*
***Familie pack :*** *vanaf 6 dagen bij aankoop van 4 arrangementen Grand Massif (2 volwassenen + 2 kinderen of 3 volwassenen + 1 kind) = - 10% (aankoop alleen op lijn D-3)*
***Verzekering :*** *informatie op grand-massif.com*

*Wij raden u aan om uw pakketten online te kopen.*

### SAMOËNS 1600
*Sector voor beginners*

Geserveerd door talrijke skiliften, met de aanwezigheid van restaurants en snackbars, kunt u hier genieten van het plezier van een ontspannen moment in de zon, terwijl u een oogje in het zeil houdt op uw kinderen. Er is ook een tapijt geïnstalleerd om de piste op te gaan: ideaal om de angst van de eerste skiliften te vermijden en om zachtjes te leren skiën.

**TARIEF ***

***Volwassene 4 opeenvolgende uren :*** *23,80€.*
***Volwassen dag :*** *26,40€.*
***Kind 4 opeenvolgende uren:*** *17,90€.*
***Dag kind :*** *19,80€.*
***Kinderen: 5 tot 15 jaar / Volwassenen:*** *16 tot 74 jaar.*
***Voetgangersretour (GME of kabelbaan des Saix):*** *8,50€.*
***Voetganger 6 dagen Morillon/Samoëns kabelbaan:*** *46,80€.*

*Dit arrangement omvat 2 retourtjes met de GME gondel of de Saix gondel, de stoeltjesliften Pendant, Château, Babuches, Plateau, Damoiseaux en Demoiselles, en het Oratoire tapijt.*

*Het Grand Massif is het eerste skigebied ter wereld met Green Globe-label voor het geheel van zijn mechanische skiliften, zijn pistes en zijn bijbehorende diensten.*

### VILL4GES

De VILL4GES-sector omvat de dorpsresorts Les Carroz, Morillon, Samoëns, Sixt-Fer-à-Cheval. De omgeving is bosrijk met prachtig uitzicht op de omringende toppen en de Mont Blanc.

**TARIEF ***

***Volw. 4 uur aaneensluitend :*** *41,60€ /* ***Volw. 6 dagen :*** *241,20€*
***Volwassen dag :*** *46,20€ /* ***Volwassen 6 dagen :*** *241,20€*
***Kind 4 uur :*** *31,20€ /* ***Kind 6 dagen :*** *180,60€*
***Kind dag :*** *34,70€ /* ***Kind 6 dagen :*** *180,60€*
***Senior 4u :*** *39,50€ /* ***Senior dag :*** *43,90€ /* ***Senior 6 dagen :*** *229,20€*
***Kind :*** *5 tot 15 jaar /* ***Senior :*** *65 tot 74 jaar*
***Verzekering :*** *informatie op grand-massif.com*

***Contact : contact@grand-massif.com & www.grand-massif.com***
Geopend van zaterdag 18/12/2021 tot maandag 18/04/2022 (Paasmaandag)

139 reeksen: 23 groene, 61 blauwe, 44 rode, 11 zwarte
Van 700 m tot 2 500 m hoogte
62 skiliften
Uitzonderlijke panorama's
6 freeride zones en 19 fun zones

# PLAN
## van de pistes

# GRAND MASSIF

GRAND MASSIF DOMAINES SKIABLES

flaine · LES CARROZ · MORILLON · Samoëns · SIXT

GRAND MASSIF & Friends

## "Fun Zones"

1 Cascades Experience ! 14 km de descente en pleine nature.
Cascades Experience ! 14 km in the nature.

**FLAINE**
- 2 Urban'z
- 4 Ze Funny Slope
- 3 Espace luge

**LES CARROZ**
- 1 Woops
- 7 Cool Zone de l'Oasis
- 1 Boardercross
- 1 Speed Experience Zone
- 5 Espace luge
- 1 Luge sur rail "Speed Dragoz"

**MORILLON**
- 10 Ze Marvel Safari
- 10 Ze KidzPark
- 11 Ze FunkyPark

**SAMOËNS**
- 5 Ze SeptiSnake
- 5 La Forêt Myztérieuze de ZiziPanpan
- 7 Zouzou Park (Espace luge)

**SIXT**
- 1 Ze Zhinzho'ne
- 5 Espace luge

## "Freeride Zones"*

**FLAINE**
- 12 Agate
- 9 Combe de Véret
- 12 Combe de Gers

**LES CARROZ**
- 11 Corbalanche

**SAMOËNS**
- 11 Corne
- 21 DVA Park

*Pistes sécurisées non damées / Secured ungroomed pistes

MONT BLANC 4810m
DÔME DU GOUTER 4304m
MONT MAUDIT 4465m
MONT BLANC DU TACUL 4248m
AIGUILLE DU MIDI 3842m
GRANDES JORASSES 4208m
AIGUILLE DU BIONNASSAY 4052m
LES GRANDES PLATIÈRES 2460m
TETE DES LINDARS 2561m
TETE DU COLONNEY 2692m
TETE PELOUSE 2474m
TETE DES SAIX 2118m
GRANDS VANS 2204m
POINTE D'ARBARON 1916m
ARACHES

SKIPASS / FORFAIT GRAND MASSIF
Piste des Cascades / 14km

Combe de Gers

ACCÈS FLAINE

SKIPASS / FORFAIT FLAINE
SKIPASS / FORFAIT VILLAGES

**FLAINE** 1740m - Vernant

**FLAINE** 1600m

**LES CARROZ** 1500m - Les Mollets

**LES CARROZ** 1200m - Village

**SIXT** 760m - Salvagny

RETOUR PISTE DES CASCADES
Skibus gratuit toutes les 20 min vers Samoëns et Morillon

**SAMOËNS** 1600m - Les Saix

**SAMOËNS** 700m - Village

**SAMOËNS** 800m - Vercland

**MORILLON** 1100m - Les Esserts

**MORILLON** 700m - Village

## Domaine GRAND MASSIF

LIMITE FORFAIT FLAINE / FORFAIT VILLAGES

| | | | |
|---|---|---|---|
| Piste facile | Easy run | Piste difficile | Difficult run |
| Piste moyenne | Medium run | Piste très difficile | Very difficult run |
| Parking | Parking | Télécabine | Gondola |
| Caisse | Ski pass desk | Télésiege | Chair lift |
| Toilettes | Toilets | Téléski | Drag lift |
| Poste secours | First aid post | Téléski difficile | Difficult drag lift |
| Espace pique-nique | Picnic area | Tapis | Magic Carpet |
| Salle pique-nique | Picnic room | Animation nature | Nature Activity |
| Restaurant d'altitude | Mountain Restaurant | Zone de protection animale | Wildlife protection area |
| Panorama 360° | Panorama 360° | | |

kalibloc

# OP DE *pistes*

## PRIVÉLESSEN 13 jaar

***Geniet van een persoonlijke, aan jouw profiel aangepaste aanpak.***

Je wilt je laten inwijden in het 'glijden', je zou graag je sterke punten of je techniek verbeteren, je vindt dat er hier en daar nog wat corrigeerwerk nodig is of je hebt nood aan een vertrouwensboost... Jouw monitor is er alleen voor jou: skiën, snowboarden, telemarken, zitski of freestyle, alles is mogelijk.

**TARIEF**

*179€ > 336€ € (cursussen over meerdere sessies, halve dag of hele dag).*

## EEN HELE DAG LES 12 jaar

***Ontdek of herontdek de charmes van het Grand Massif-skigebied maar ook van de omliggende gebieden.***

Maak gebruik van de diensten van een gekwalificeerde instructeur om u een of meer dagen op de piste te begeleiden. Ontdekkingsdag, engagement, op of buiten de piste, je evolueert op geschikt terrein met je instructeur die tot je beschikking staat, zodat je het meeste uit je dag haalt.

**TARIEF**

*150€ > 383€ (cursussen mogelijk voor een halve dag of tegen de dag).*

## TARIEVEN VOOR HET HUREN VAN UITRUSTING

### *ALPINESKI'S + LAARZEN + STOKKEN*

Kind voor 1 dag (3-6 jaar) : 8 > 20€
Kind voor 1 dag (7-13 jaar) : 13 > 25€
Kind voor 1 dag (14-17 jaar) : 20 > 45€
Volwassene voor 1 dag : 20-60€
Kind voor 6 dagen (3-6 jaar) : 40 > 99€
Kind voor 6 dagen (7-13 jaar) : 65 > 110€
Kind voor 6 dagen (14-17 jaar) : 60 > 140 €
Volwassene voor 6 dagen : 100 > 400€

### *LANGLAUFSKI'S + SCHOENEN + STOKKEN*

Kind voor 1 dag : 10 > 20€
Volwassene voor 1 dag : 30 > 50€
Kind voor 6 dagen : 30 > 50€
Volwassene voor 6 dagen : 35 > 80€

### *SNOWBOARD + LAARZEN*

Junior voor 1 dag (7-11 jaar) : 15 > 25€
Kind voor 1 dag (12-15 jaar) : 20 > 30€
Volwassene voor 1 dag : 22 > 60€
Junior voor 6 dagen 70 > 100€
Kind voor 6 dagen (12-15 jaar) : 70 > 120€
Volwassene voor 6 dagen : 93 > 330€

*Tarieven zijn uitsluitend informatief. Informeer bij de aangesloten sportwinkels.*

***Voor de verhuurders van uitrusting, zie pagina 39 > Goede adresjes***

***Al deze diensten worden aangeboden door de hierna vermelde skischolen***

**École de Ski ZigZag ESI Samoëns**
126 Grande Rue
+33 (0)6 31 20 44 10
info@zigzagski.com
www.zigzagski.com

**École de Ski 360 - ESI Samoëns**
25 avenue Cognacq-Jaÿ
+33 (0)4 50 53 38 92
resasamoens@ecoledeski360.com
www.ecoledeski360.com

**École du Ski Français**
28 place de l'Office de tourisme
+33 (0)4 50 34 43 12
info@esfsamoens.com
www.esfsamoens.com

**Roger Curnier**
Magasin Fun Bonbons
80 place du Gros Tilleul
+33 (0)6 63 90 61 15 / +33 (0)6 61 16 43 62
roger.curnier@wanadoo.fr

**Skisession**
Magasin Anthonioz-ski
56 avenue Cognacq-Jaÿ
+33 (0)6 62 10 59 24 / +33 (0)6 10 75 58 59 /
+33 (0)6 70 07 70 40
contact@skisession.fr
www.skisession.fr

**2 ski fly**
Les Glaciers, 48 Rue de la Gare
+33 (0)6 19 30 35 29
www.2skifly.com

## LESSEN VOOR KINDEREN 3 jaar

***Talrijke formules voor de allerkleinsten onder ons, van 3 tot 5 jaar, om ervoor te zorgen dat hun eerste pasjes op de skilatten meteen een schot in de roos zijn:***

Privélessen om kennis te maken met de omgeving en het skiën. Groepslessen in een ludiek en aangepast kader om al spelende te leren skiën. Groepslessen in kleine groepjes, met een speelse aanpak.

**TARIEF**

*40€ > 336€ (van een sessie voor eerste kennismaking tot lessen van een halve of hele dag met meerdere sessies).*

## PRIVÉ CURSUSSEN 3 jaar

***Profiteer van onderwijs op maat en een aanpak die op uw profiel is afgestemd.***

Of u nu het skiën wilt ontdekken, uw sterke punten of uw techniek wilt verbeteren, uw kleine foutjes wilt corrigeren of uw zelfvertrouwen wilt terugwinnen, uw skileraar staat tot uw dienst bij het skiën, snowboarden, telemarken, zitskiën of freestyle.

**TARIEF**

*Vanaf 50€ (cursussen van 1 uur of meer).*

## SNOWBOARD 6 jaar

***Ga surfen op de sneeuw, je monitor leert je alles wat je moet weten over deze magische manier van glijden zodat je in alle veiligheid jezelf kunt verbeteren.***

Groepslessen om snel vooruitgang te boeken (aantal deelnemers per groep hangt af van de school). Verscherp je techniek op en buiten de piste dankzij de analyse en de tips van een professional.

**TARIEF**

*Vanaf 40€ (privé- of groepslessen).*

## TAXI SKI

***Kom de hellingen af, bestuurd door een speciaal opgeleide instructeur.***

Ontdek het skigebied met je chauffeur, je familie, je vrienden.

**École de Ski ZigZag - ESI Samoëns**
*Vanaf 140€ pour 2h30.*

**École du Ski Français**
*Volwassene/kinderen vanaf 100€ : 2h.*

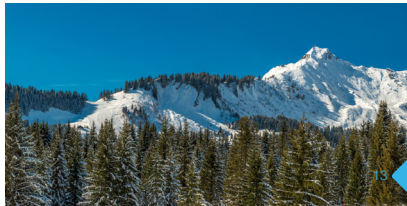

# NOORDSE *gebieden*

## VALLEI VAN DE GIFFRE

### *Bereikbaar voor iedereen, een unieke plek in het departement*

Van Samoëns tot Morillon en SixtFer-à-Cheval strekt zich een groot wintersportgebied uit.

***Gebied van Fer-à-Cheval :*** een lus van 10 km doorheen een weelderig landschap, van Molliet tot aan de beroemde Cirque du Fer-à-Cheval.

***3 tussenliggende circuits :*** Frénalay (1,2 km), Pelly (2,7 km) en Molliet (2,7 km) lussen. Tegenover restaurant Fer à Cheval vindtueen Scandinavische werkplaats.

***Een Noordse workshop*** en een geprepareerde rodelbaan bevinden zich tegenover het restaurant Fer à Cheval.

***In het dal :*** : langs de Giffre brengt een lichte dalingu in de buurt van de dorpen, in het bos, in de vlakte en rond de meren.

*Opening: 18 december 2021 - 3 april 2022*
*Hoogte: 700 -1.000 m*
*Aantal series: 12 (5 groen, 5 blauw, 2 rood)*
*Aantal km afdalingen: 43 km*

## JOUX PLANE

### *Een hoogtegebied tegenover de Mont Blanc, voorbehouden aan noordse activiteiten*

De site van het Col de Joux-vliegtuig, gelegen op een hoogte van 1.700 m, zorgt ervoor dat de activiteit wordt beoefend in het geval van een gebrek aan sneeuw in de vallei. Joux Plane is een buitengewone site waar u kunt genieten van een prachtig panorama over de Giffre-vallei en het MontBlanc-massief, terwijl u skiet op goed gemarkeerde langlaufloipes!

### *Bij de receptie vindt u een ingerichte rodelbaan, picknicktafels ...*

*Opening: 18 december 2021 tot 3 april 2022*
*Hoogte: 1.700 -1.770 m*
*Aantal series: 7 (3 groen, 2 blauw, 2 rood)*
*Aantal km afdalingen: 13 km*

Accueil Nordique
Bâtiment de l'Office de tourisme
+33 (0)4 50 96 64 19
nordic.hg@orange.fr
www.valleeduhautgiffre.fr

### WINTER TARIEVEN 2021-2022

*Volwassene 1 dag : 9€*
*(pas op de pistes : 10€)*
*Kind 1 dag : 4.50€*
*(pas op de pistes : 5€)*
*Volwassene week : 38€*
*Kind week : 19€*
*Volwassene seizoen station : 68€*
*Kind seizoen station : 31€*
*Volwassene seizoen departement : 140€*
*Kind seizoen departement : 52€*
*Gratis voor kinderen jonger dan 6 jaar en senioren vanaf 75 jaar. Kindertarief geldt voor kinderen 6-16 jaar.*

### SKIBUS

Gratis pendeldiensten die toegang bieden tot het Col de Joux-vliegtuig en het cirque Fer à Cheval. Dienstregelingen verkrijgbaar bij de VVV of bij de Noordse receptie.

### *Het gebied van de Joux Plane leent zich ook voor andere noordse activiteiten:*

***Wandeling met en zonder sneeuwshoenen :*** Er zijn wandelroutes in de buurt van de geopende langlaufpistes (2 bew egwijzerde lussen die leiden naar La Bourgeoise, met als beloning boven op de top een vrij uitzicht op de vallei van de Giffre en de Mont-Blanc!).

***Sleeën :*** op de aangestampte sleebaan kunnen klein en groot zich in alle veiligheid en in een magisch kader uitleven.

## PRAKTISCHE INFORMATIE

### *Verplichte pas voor de toegang tot de langlaufloipes. Verkooppunten: Noordse receptie van Samoëns en de ontvangstchalet van Joux Plane.*

Het onderhoud en de veiligheid van de sporen worden verzekerd door gekwalificeerde trackers. *Neem bij een ongeval contact op met +33 (0)4 50 96 64 19 of 15 of 112.*

### *Je had graag raad gekregen van professionals om je in te wijden in het langlaufen of je langlauftechniek te verbeteren?*

**Voor de aanbieders van deze diensten, zie pagina 20 > Noordse activiteiten**

Et Verkoop en verhuur van sneeuwschoenen en langlaufuitrusting in de sportwinkels.

**Voor de aanbieders van deze diensten, zie pagina 38 > Goede adresjes**

***Er zijn ook bewegwijzerde paden die door de hele vallei lopen en die te voet of met sneeuwschoenen kunnen worden gevolgd (voor de parcours, raadpleeg de routebeschrijving «Winterwandelingen in de Haut-Giffre vallei».***

# Le Cirque du Fer à Cheval et la vallée du Haut-Giffre

## PLAN VAN *de noordse gebieden*

- Piste très facile
- Piste facile
- Piste difficile
- Poste de secours
- Point de vente (cartes)
- Bar - Restaurant
- Salle Hors Sac
- Ateliers nordiques
- Piste de luge damée
- Tables de pic-nique
- Parking
- Point de Vue

- A Circuit du Lac Bleu : 0,5 Km
- B Circuit de la plaine de Morillon : 4,5 Km
- C Circuit des bois de l'Etelley: 4 Km
- D Circuit des Lacs aux Dames : 1,5 Km
- E Circuit de Vallon : 7,5 Km
- F Circuit de La Glière : 2,5 Km
- G Circuit du Fer à Cheval : 9,5 Km
- H Circuit du Molliet : 2,7 Km
- I Boucle du Frénalay : 1,2 Km
- J Circuit du Pelly : 2,7 Km

Itinéraire de liaison
- Y Liaison Samoëns-Sixt : 3,5 Km
- Z Liaison Sixt-Molliet : 2,5 Km

### SÉCURITÉ

Les pistes ne sont pas soumises à des impératifs de fermeture. Prenez donc vos responsabilités (horaires, matériel, niveau technique et sportif personnel, conditions météorologiques, etc.).
En cas d'accident, donnez le maximum de précisions quant au lieu et à la nature de l'accident.

**Tél. : 04 50 96 64 19**
**ou 15 ou 112**

L'entretien et la sécurité des pistes sont assurés par des pisteurs diplômés. N'hésitez pas à les contacter pour toute information.

### ACCÈS AUX PISTES

**FORFAITS OBLIGATOIRES**

**RENSEIGNEMENTS :** Espace Nordique du Haut-Giffre Service des Pistes à l'Office de Tourisme de Samoëns. Tél. 04 50 96 64 19

**POINTS DE VENTE :** Accueil nordique à l'Office de Tourisme de Samoëns, Offices de Tourisme de Morillon, Sixt Fer à Cheval et chalet d'accueil de Joux Plane.

**Carte détaillée disponible à l'Office de Tourisme*

# PLAN VAN de noordse gebieden

## Site du Col de Joux Plane, face au Mont-Blanc
### à 1 700 m d'altitude

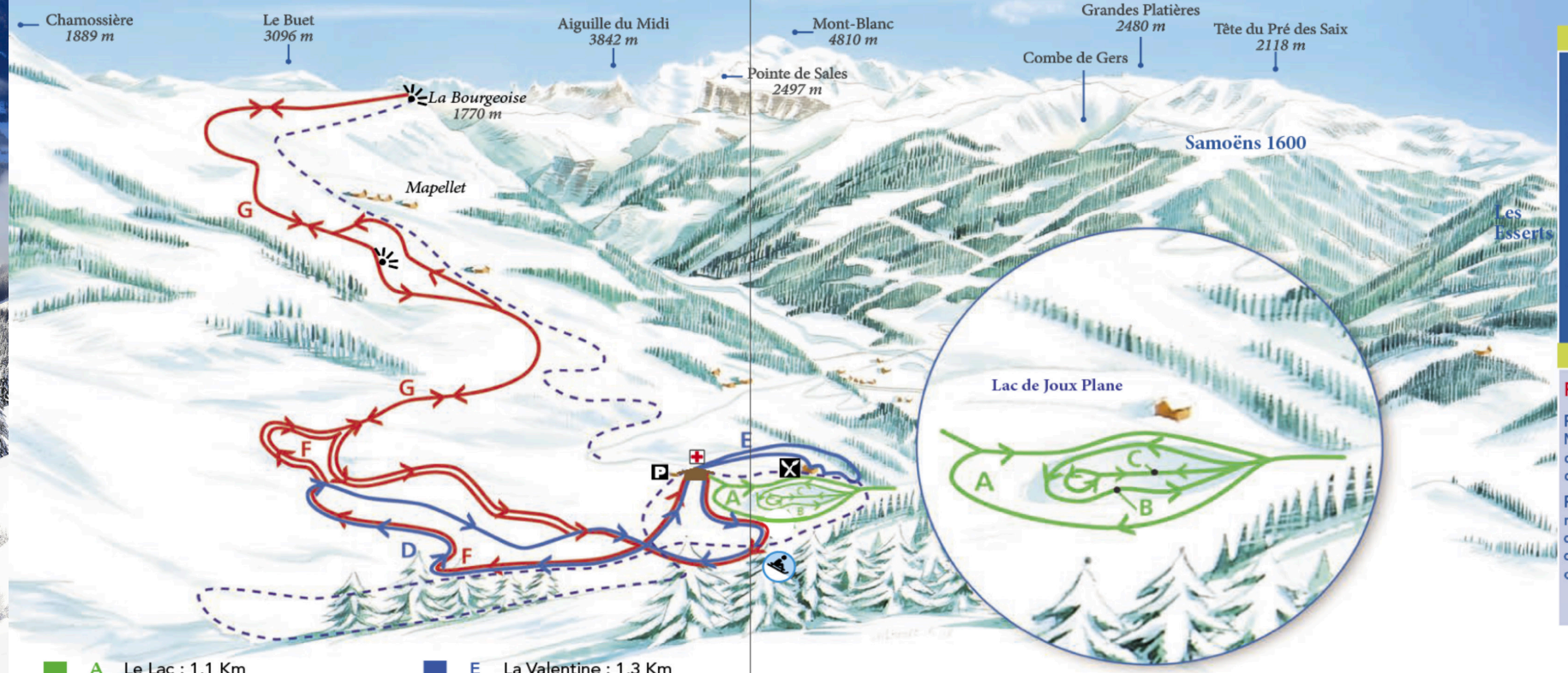


- A Le Lac : 1,1 Km
- B Petite boucle du lac : 600 m
- C L'îlot du lac : 500 m
- D Le Col : 1,5 Km
- E La Valentine : 1,3 Km
- F La Chamossière : 2,2 Km
- G La Bourgeoise : 5,5 Km
- Piste piéton/raquette : 5,5 Km

- Piste très facile
- Piste facile
- Piste difficile

- Bar - Restaurant
- Salle Hors Sac
- Parking
- Point de Vue
- Poste de secours
- Point de vente (cartes)
- Ateliers nordiques
- Piste de luge damée

### SÉCURITÉ

Les pistes ne sont pas soumises à des impératifs de fermeture. Prenez donc vos responsabilités (horaires, matériel, niveau technique et sportif personnel, conditions météorologiques, etc.).
En cas d'accident, donnez le maximum de précisions quant au lieu et à la nature de l'accident.

**Tél. : 04 50 96 64 19**
**ou 15 ou 112**

L'entretien et la sécurité des pistes sont assurés par des pisteurs diplômés. N'hésitez pas à les contacter pour toute information.

### ACCÈS AUX PISTES

**FORFAITS OBLIGATOIRES**

**RENSEIGNEMENTS :** Espace Nordique du Haut-Giffre Service des Pistes à l'Office de Tourisme de Samoëns. Tél. 04 50 96 64 19

**POINTS DE VENTE :** Accueil nordique à l'Office de Tourisme de Samoëns, Offices de Tourisme de Morillon, Sixt Fer à Cheval et chalet d'accueil de Joux Plane.

# NOORDSE activiteiten

## BIATHLON 10 jaar

Combinatie van langlaufen en karabijnschieten.

**École du Ski Français**
*Vanaf 135€. In privé-lessen van minimum 2 uur.*

## LANGLAUFLESSEN 5 jaar

Een besneeuwd gebied en aangestampte pistes om de geneugten van het glijden te ontdekken, zonder stress en ver van alle drukte.

**École du Ski Français**
*Groepslessen skating : 40€.*

**École de Ski ZigZag**
*Volwassenen : 40€ de l'heure.*

**Ecole de ski 360 - ESI Samoëns**
*Prive lessen : 90€ 2 uur. Mogelijkheid van vervoer naar de site.*

## SNEEUWSCHOENEN 6 jaar

Een sneeuwschoenentocht is een ludieke activiteit die iedereen de kans biedt om de bergen in de winter te ontdekken. Van een eerste kennismaking tot heel avontuurlijke uitstapjes. Een team van professionals staat klaar om zijn ervaringen en zijn passie voor de bergen met jou te delen.

**Accompagnateur en montagne Pauline Pretet**
Laat je een dag lang overweldigen door een weids landschap.
*Vanaf 20€.*

**Bureau des guides et accompagnateurs de Samoëns**
Van een eerste kennismaking tot heel avontuurlijke uitstappen.
*Vanaf 21€.*

**École de Ski 360 - ESI Samoëns**
Tochten door de vallei.
*Vanaf 24€.*

**École du Ski Français**
Op ontdekking naar de fauna en de flora.
*Kind: 21€. Volwassene: 25€.*

**École de ski ZigZag**
Feeërieke landschappen van de HautGiffre.
*Prive toezicht vanaf 160 €.*

**SARL Ecolorado**
Inwijding in de bergwereld.
*Van 19 tot 32€.*

**SAS Mountain Spirit**
Alle soorten tochten. Yogawandeling.
*Vanaf 25€.*

**Quintessence**
Introductie tot Afghaanse wandelen sneeuwschoenyoga. Ontspannende ervaringen.
*24€ tot 36€.*

**Accompagnateur en montagne Pauline Pretet**
165 chemin de sur la ville - Les Beules
+33 (0)6 71 14 51 19
pauline@trekycimes.com
www.trekycimes.com

**Bureau des guides et accompagnateurs de Samoëns**
28 place de l'Office du tourisme
+33 (0)4 12 01 00 44
info@guidesmontagnes.com
www.guidesmontagnes.com

**École de Ski 360 - ESI Samoëns**
25 avenue Cognacq-Jay
+33 (0)4 50 53 38 92
resasamoens@ecoledeski360.com
www.ecoledeski360.com

**École du Ski Français**
28 place de l'Office de tourisme
+33 (0)4 50 34 43 12
info@esfsamoens.com
www.esfsamoens.com

**École de Ski ZigZag**
126 Grande Rue
+33 (0)6 31 20 44 10
info@zigzagski.com
www.zigzagski.com

**Quintessence**
+33 (0)6 72 62 24 64
philipczyk@free.fr
www.nature-quintessence.fr

**SARL Ecolorado**
1148 route de Sixt
+33 (0)6 81 68 79 46
ecolorado.rafting@orange.fr
www.ecoloradorafting.com

**SAS Mountain Spirit**
135, rue des billets
+33 (0)6 46 21 59 37
mountainspirit.sports@gmail.com
www.mountainspirit-sports.com

# ACTIVITEITEN *in de bergen*

## CASCADE DE GLACE 12 jaar

Of u nu een beginner bent of een ervaren klimmer, kom en ontdek deze unieke vorm van ijsklimmen met onze ervaren en gepassioneerde gidsen.

**Bureau des guides et accompagnateurs de Samoëns**
*215 € 1/2 dag en 365 € per dag.*

**École de Ski ZigZag**
*350€ 1/2 dag voor 1 of 2 personen.*

## HELISKI 12 jaar

Een originele manier om off-piste te skiën op fantastische en ongewone plaatsen in Zwitserland of Italië.

**École de Ski ZigZag**
*Vanaf 1250€ voor 4 personen, gelieve ons te contacteren voor een preciese prijsopgave.*

**École de Ski 360 - ESI Samoëns**
*Prijzen op aanvraag.*

**École du Ski Français**
*Prijzen op aanvraag.*

## FREERIDE & OFF-PISTES 12 jaar

De freeride dag is het ultieme wapen tegen de routine van gladde, gemarkeerde pistes. Profiteer van deskundig advies om uw techniek te verfijnen en ontdek de beste sneeuw en geheime plekjes in het gebied. Deze cursus is met name gericht op de veiligheid en het plezier van het skiën in gebieden buiten de piste.

**Bureau des guides et accompagnateurs de Samoëns**
*Privé-gids voor 1 tot 6 personen: 365€ per dag en 215€ per halve dag.*

**École de Ski 360 - ESI Samoëns**
*Volwassenen: van 90€ tot 150€.*

**École de Ski ZigZag**
*Prive gids voor 1 tot 4 personen: 260€ 4 uur / 360€ hele dag.*
*Tienergroep: vanaf 185€ voor 5 dagen*
*Off-piste cursus: 400€ voor 5 dagen.*

**École du Ski Français**
*Declic Freeski pakket : 290€ / pers. 5 opeenvolgende lessen).*

## VEILIGHEIDSADVIES

***Buiten de pistes zijn natuurlijke bergrisico's niet gemarkeerd en kunnen lawines voorkomen. Dat doet u op eigen risico. Deze activiteit vereist een goed technisch niveau, een goede kennis van de berg en de juiste uitrusting.***

***Meer te weten komen***
Let op de lawinevlag en de weerberichten die op de meest bezochte punten in het skioord zijn opgehangen. Indien nodig, vraag het aan de eerstehulpverleners en bergbeklimmers.

***Doe een beroep op de professionals***
Als je off-piste wilt gaan. Ga in ieder geval nooit alleen weg, geef uw route aan en uw verwachte tijd van terugkeer.

***Lokaliseerbaar zijn***
Rust uzelf uit met een lawinetransceiver (ATD), die onder de buitenste kledinglaag moet worden gedragen. Hij moet onder uw buitenste laag worden gedragen en is een must voor uw rugzak, samen met uw schep en sonde. Het is van essentieel belang dat u uw lawinepieper vóór elk uitstapje test en dat u regelmatig traint in het gebruik ervan. Neem ook tenminste één passieve reflector mee. Deze acces-soires zijn verkrijgbaar in sportwinkels.

bronsite : www.preventionhiver.sports.gouv.fr

**Bureau des guides et accompagnateurs de Samoëns**
28 place de l'Office du tourisme
+33 (0)4 12 01 00 44
info@guidesmontagnes.com
www.guidesmontagnes.com

**École de Ski ZigZag**
126 Grande Rue
+33 (0)6 31 20 44 10
info@zigzagski.com
www.zigzagski.com

**École de Ski 360 - ESI Samoëns**
25 avenue Cognacq-Jaÿ
+33 (0)4 50 53 38 92
resasamoens@ecoledeski360.com
www.ecoledeski360.com

**École du Ski Français**
28 place de l'Office de tourisme
+33 (0)4 50 34 43 12
info@esfsamoens.com
www.esfsamoens.com

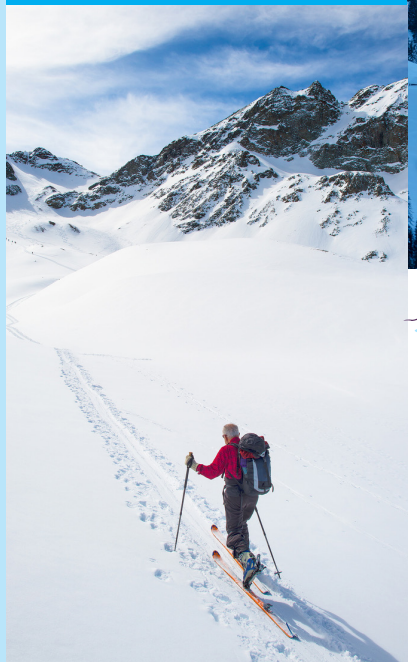

## SKI TOUREN 14 jaar

Ontsnap aan de skipistes en de drukte en trek naar de wilde, ongerepte gebieden om je sporen te trekken.

**Bureau des guides et accompagnateurs de Samoëns**
*215 € 1/2 dag en 365 € per dag.*

**École de Ski ZigZag**
*260€ halve dag / 360€ hele dag voor 1 tot 4 personen. Inclusief veiligheidsuitrusting.*

## WITTE VALLEI 12 jaar

Afdaling van de Vallée Blanche, een onvergetelijke dag op een gletsjer in het hart van het Mont Blanc-massief.

**Bureau des guides et accompagnateurs de Samoëns**
*365 € per dag.*

**École de Ski 360° International ESI Samoëns**
*Prijzen op aanvraag.*

**École de Ski ZigZag**
*350€ per dag voor 1 tot 4 personen (+50€/extra persoon).*

# ALLES VOOR *het gezin*

**BEZOEK HET DORP MET HET TOERISTISCH TREINTJE**

*pagina 31 / Culturele activiteiten*

## 'LA MARMOTTE' RECREATIECENTRUM

3 jaar

Kinderdagverblijf voor kinderen van 3 tot 10 jaar en Accueil Jeunes des Montagnes du Giffre voor schoolgaande kinderen van 11 tot 15 jaar, elke woensdag (voor kinderen van 3 tot 10 jaar) en tijdens de schoolvakanties in Zone A (alle leeftijdsgroepen).

**Centre et Accueil de Loisirs de la Communauté de Communes des Montagnes du Giffre**

+33 (0)4 50 47 62 03 / +33 (0)7 66 19 65 71
enfance-jeunesse@montagnesdugiffre.fr
www.montagnesdugiffre.fr *(sectie wonen en huisvesting)*

*De tarieven worden berekend op basis van het gezinsquotum. Documenten kunnen online worden gedownload.*

## BIOSCOOP LE CRIOU

3 jaar

Elke week film in Engelse versie. 3D-vertoningen. Programma verkrijgbaar bij de Dienst voor Toerisme. Je kunt dit ook raadplegen op je smartphone en op www.allocine.fr.

**Société Cinémonde**
**Cinéma le Criou - Les Billets**

+33 (0)4 50 34 41 40
+33 (0)4 50 79 04 17
info@cinemonde.fr
www.cinema-samoens.fr

*Volle prijs: 8,50€ / Kinderen 3/13 jaar: 4€. Jongeren 14/17 jaar: 6,50€ / Senioren + 65 jaar: 7€. Boekje van 5 tickets: 33€.*

## BABY VERANDEREN HOEK

0 jaar

Met een commode kunt u in alle rust voor uw kind zorgen.

*Grand Massif Express-toiletten*
*ESF-toiletten voor gehandicapten*

## SLEEËN

2 jaar

Lanceer je op de piste en geniet van een ludiek moment met het hele gezin!

**Op het plateauvan Saix / Samoëns 1600**
*Toegang aanbevolen door de Grand Massif Express. Betaald voetgangerspakket.*

**Col de Joux Plane**
*Toegang aanbevolen door shuttle. Gratis transfer.*

**Cirque du Fer à Cheval**
*Gratis.*

## WANDELING EN SLEETOCHT MET DE PONY

Ervaar hoe leuk glijden kan zijn in een slee, getrokken door een pony.

**Equita Passion**
Lac Bleu - Morillon
+33 (0)6 03 57 17 01
edelmaeva@gmail.com
www.equita-passion.sitew.com

*Vanaf één jaar: 20 - 30 min / 15€ per kind.*

## SCHAATSBAAN

*overdekte buitenbaan*

***Kom proeven van ons schaatsaanbod (baan van 56m x 26m, 450 zitplaatsen). Er worden regelmatig activiteiten georganiseerd: hockeywedstrijden, schaatsgala's, discoavonden!***

Patinoire de Samoëns
155 route des Drugères
+33 (0)4 50 34 13 92
piscine-patinoire.samoens@orange.fr

*indicatieve prijs : 7,50€kind (inkom+locatie) : 8,10€ volwassene (inkom+locatie)*
*Curling en Eistock (vergelijkbaar met petanque, maar dan op ijs) op ijs) : 12€ volwassene, 8€ kind*

## IJSBAAN VOOR BEGINNERS

2 jaar

Ontdek het schaatsen in alle rust voor beginners van alle leeftijden. Schaatsen zijn te leen voor peuters.

*Tijdens alle voor het publiek toegankelijke sessies is 1/3 van het ijs gereserveerd voor beginners van alle leeftijden*

# ALLES VOOR *het gezin*

## VOOR EEN ACTIEF VERBLIJF

***De Dienst voor Toerisme van Samoëns organiseert elke dag activiteiten en spelletjes voor klein en groot.***

Van yukigassen tot karaoke, en ook shows, gezinsactiviteiten en volksspelen. Voor elk wat wils, zowel overdag als 's avonds.

De welkomstborrel bij aanvang van je verblijf is de ideale gelegenheid om elkaar te ontmoeten in een ontspannen sfeer en om kennis te maken met het programma dat wij hebben samengesteld voor jouw vakantieweek.

## GEMEENTELIJKE MEDIATHEEK

2 jaar

*François-Désarnod*

Gezellige, culturele trefplaats die het hele jaar voor iedereen toegankelijk is. Uitlenen van documenten en gebruik van computers voor abonnees.

**Médiathèque municipale de Samoëns**

Le Petit Bellevue, 4 route de Taninges
+33 (0)4 50 34 95 77
bib.samoens@orange.fr
www.samoens-biblio.fr

*Internettoegang en gebruik van computers: 2€/uur voor niet-abonnees. Jaarabonnementen gratis voor jongeren tot 18 jaar, € 20 en € 30 voor volwassenen, verlaagd tarief € 6. Korte abonnementen met voorschot: 6€ voor 2 maanden en 15€ voor 6 maanden.*

## VERHUUR VAN BABYARTIKELEN

Draagzak, flessenverwarmer, reisbed, kinderwagen, skicombi ... alles om je het leven gemakkelijk te maken.

**J'aime Sport**

271 avenue du Fer à Cheval
+33 (0)4 50 34 98 20
jaime.sport@orange.fr
www.jaimesport.fr
*Contacteer ons.*

**Pellissier Sports / Go Sports Montagne**

Verhuur van draagzakken.

47 Grande Rue
+33 (0)4 50 34 18 81
info@pellissier-sports.com
www.pellissier-sports.com
*Contacteer ons.*

**Sport 2000 - Passion Glisse**

16 rue de la Gare
+33 (0)4 50 34 42 14
sport2000.samoensvillage@wanadoo.fr
www.passionglisse.sport2000.fr
*Contacteer ons.*

## MASSAGES & YOGA

6 maan

Je goed voelen en je bewust zijn van je lichaam. Door yoga leert het kind zijn gevoelens beheersen en leert het ook zichzelf beter kennen, zowel lichamelijk als emotioneel, en komt het tot rust.

*Vind deze aanbieders op pagina 33 Wellness-activiteiten*

## DE EERSTE MAAL GLIJDEN

3 jaar

Met de skilatten of de snowboard, kom je amuseren en je techniek verbeteren.

**École de ski 360 ESI Samoëns**

Skiën als de groten bij 360!!
*Van 135 tot 160€.*

**École de Ski ZigZag**

Lessen P'tit Loups, in groep of privé
*Individueel: 30 minuten: €30 - 60 minuten: €60. In groep: 5 halve dagen vanaf €185.*

**École du Ski Français**

Club Piou-Piou.
*Vanaf 179 euro (6 lessen, medaille inbegrepen).*

**Roger Curnier**

Privéles.
*50€ /uur.*

**Skisession**

Speciale les.
*50€ : 1 uur.*

*Voor de aanbieders van deze diensten, zie pagina 13 > Op de pistes.*

## GEZINSTOCHTEN

6 jaar

Thematische sneeuwschoenen wandelingen voor het hele gezin.

**Accompagnateur en montagne Pauline Pretet**

Steenbok en gems, in spoor van de dieren.
*Van 20 tot 40€.*

**Bureau des guides et accompagnateurs de Samoëns**

Ludieke activiteit, toegankelijk voor iedereen.
*Vanaf 21€.*

**École de ski 360 - ESI Samoëns**

Tochten door de vallei.
*Vanaf 24€.*

**École du Ski Français**

Découverte de la faune et de la flore.
*À partir de 21€.*

**École de Ski ZigZag**

Feeërieke landschappen van de Haut-Giffre.
*Privé toezicht vanaf 160€.*

**SARL Ecolorado**

Ontdekking van de bergomgeving.
*Van 19 tot 32€.*

**SAS Mountain Spirit**

Alle soorten tochten. Yogawandeling.
*Vanaf 25€.*

*Voor de aanbieders van deze diensten, zie pagina 21 > Noordse activiteiten*

## BEZOEK WERKPLAATS POTTENBAKKERIJ

3 jaar

Handgemaakte objecten.

**L'atelier de Puce - Poterie**

Cécile verwelkomt je in haar atelier om je in te wijden in het beroep van pottenbakker

492 route de la Combe de Mathonex
+33 (0)6 58 10 45 56
puce_cec@hotmail.com
www.latelierdepuce.com

*Gratis demonstraties elke dinsdag en donderdagmiddag in het seizoen. Alleen op reservering.*

# AVONTUURLIJKE *activiteiten*

## FAT BIKE
12 jaar

Ontdek hoe leuk het kan zijn om op sneeuw te fietsen met onze elektrische Fat Bike. Dankzij de supergrote wielen kun je je ongelofelijk gemakkelijk voortbewegen op alle soorten terreinen.

**SAS Mountain Spirit**
135 rue des billets
+33 (0)6 46 21 59 37
+33 (0)4 56 12 78 39
mountainspirit.sports@gmail.com
www.mountainspirit-sports.com

*Fat Bike & nacht : 39€ (gratis warme wijn). E-Fat Bike langs oevers van Giffre 45€ (gratis koffie). E-Fat Bike vs Bostan : 99€ (inclusief maaltijd in berghut).*

## HELIKOPTER
6 jaar

Vlieg met de helikopter over fantastische landschappen en beleef eenonvergetelijk moment.

**Mont Blanc Hélicoptère**
École de Ski ZigZag
Les Vallons
+33 (0)4 50 92 78 00
info@mbh.fr
www.mbh.fr
*Volwassenen : van 200 tot 330€.*

## «FROZEN RIVER»

Eenvoudige afdaling op de Giffre met alle benodigde uitrusting en transport.

**Nunayak**
50 route du Fer-à-Cheval, Sixt-Fer-à-Cheval
+33 (0)6 75 72 84 21
contact@nunayak.com
https://haute-savoie-rafting.com/
*Frozen river : 55€/pers.*

**Ecole de Ski 360 - ESI Samoëns**
25 avenue Cognacq-Jaÿ
+33 (0)4 50 53 38 92
resasamoens@ecoledeski360.com
www.ecoledeski360.com

*«Frozen Day» : off-piste skiën/rondleiding in het Grand Massif, aankomst in Sixt, afdaling over de rivier naar Samoëns (uitrusting: ski's, rivier, vervoer en uitrusting inbegrepen). Prijs : 145€/pers (4min. 6 max).*

*Exclusief : «Avontuurlijke» tocht met maaltijd en sauna inbegrepen voor de afdaling naar Samoëns. Prijs : 185€/pers ( 4min. - 8 max.).*

## SNEEUWSCOOTER
8 jaar

Op de sneeuwscooter door het Grand Massif: een unieke kans om het landschap van de Haute-Savoie te ontdekken. Met begeleiding.

**Nature motoneige**
Route de Flaine - *8 beurten na het restaurant «Les Molliets»*
74300 Carroz-d'Arâches
+33 (0)6 12 21 40 60
info@deltaevasion.com
*Volwassenen: van 70€ tot 170€.*

## PARAGLIDING
4 jaar

Vliegen met een tweepersoonsparapente, onder begeleiding van gediplomeerde monitoren. Op ontdekking naar de meest indrukwekkende plekjes van de vallei.

**ABC Spirale parapente**
28 place du Gros Tilleul
+33 (0)7 83 83 95 74 / +33 (0)4 57 27 76 20
info@spirale-parapente.com
*Vanaf 75€.*

**École de Ski ZigZag**
126 Grande Rue
+33 (0)6 31 20 44 10
info@zigzagski.com
www.zigzagski.com
*Vanaf 75€.*

**Les Tontons volants**
Magasin X'treme Glisses
730 route du Grand-Massif
+33 (0)6 20 30 75 53 / +33 (0)4 50 89 82 30
rol.david@outlook.fr
www.samoens-parapente.fr
*Vanaf 75€.*

**Pégase Air Samoëns**
496 route du lac aux dames
+33 (0)4 50 34 95 80 / +33 (0)6 07 14 94 24
courrier@parapente-samoens.com
www.parapente-samoens.com
*Vanaf 75€.*

**2 ski fly**
Les Glaciers, 48 Rue de la Gare
+33 (0)6 19 30 35 29
www.2skifly.com
*Vanaf 75€.*

## SPELEOLOGIE
5 jaar

Waag je samen met onze gepassioneerde speleologiegidsen in de grotten van Balme of Mégevette en ervaar de diepte van het gebergte.

**Bureau des guides et accompagnateurs de Samoëns**
28 place de l'office du tourisme
+33 (0)4 12 01 00 44
info@guidesmontagnes.com
www.guidesmontagnes.com
*Volwassene: 46 € - Kind: 41 € (1/2 dag in groep).*

**École de Ski ZigZag**
126 Grande Rue
+33(0)631204410
info@zigzagski.com
www.zigzagski.com
*60€/pers.*



# ACTIVITEITEN *handicap*

**Samoëns Handi-Glisse**
Les Vallons
+33 (0)6 80 66 55 60
michel.veisy@laposte.net
www.samoens-handiglisse.com

**École de Ski ZigZag**
126 Grande Rue
+33 (0)6 31 20 44 10
info@zigzagski.com
www.zigzagski.com

**École du Ski Français**
28 place de l'Office de tourisme
+33 (0)4 50 34 43 12
info@esfsamoens.com
www.esfsamoens.com

**Skisession**
Magasin Anthonioz-ski
56 avenue Cognacq-Jaÿ
Grégory Barnich
+33 (0)6 70 07 70 40
greg@skisession.fr
www.skisession.fr

*Skiën zonder beperkingen*

-8 gehandicaptenplaatsen die vertrekken vanaf de Grand Massif Express. Een materiaalopslag chalet in Samoëns 1600.
-Kortingen op skipassen van Grand Massif (op vertoon van de gehandicaptenkaart op voorwaarde dat ze + 80% arbeidsongeschikt zijn): 50% korting op het openbare tarief.
-Toiletten toegankelijk bij de start en finish van de Grand Massif Express-gondel.
-24 skiliften toegankelijk op het Grand Massif.

## ACTIVITEITEN OP DE SKILATTEN
3 jaar

*Handiski*

Profiteer van de tips van onze monitoren die speciaal zijn opgeleid om mensen met een handicap te leren skiën.

**École du Ski Français**
*Volw. of kinderen vanaf €100/pers. voor 2 uur.*

**Samoëns Handi-Glisse**
*Handisport getrainde instructeurs.*

**École de Ski ZigZag**
*Volwassenen of kinderen: €60 per uur.*

**Skisession**
*Volwassenen of kinderen: €50 per uur.*

*Le ski en autonomie : dualski/uniski*

Leer skiën en krijg toegang tot de geneugten van glijden en skiën, onafhankelijk en efficiënt.

**Samoëns Handi-Glisse**
*Moniteurs formés à l'handisport.*

**École du Ski Français**
*Volw. of kinderen vanaf €100/pers. voor 2 uur.*

**Skisession**
*Volwassenen of kinderen: €50 per uur.*

*Kartski*

Ski bijna autonoom op de meeste 100% funpistes.

**Samoëns Handi-Glisse**
*Handisport getrainde instructeurs.*

**École du Ski Français**
*Volw. of kinderen vanaf €100/pers. voor 2 uur.*

**Skisession**
*Volwassenen of kinderen: €50 per uur.*

*Le ski plaisir : Tandem'Flex*

Met de Tandem'Flex kunnen zwaar gehandicapte mensen, zelfs als ze volledig afhankelijk of heel zwak zijn, in alle veiligheid over de ski- pistes glijden.

**Samoëns Handi-Glisse**
*Handisport getrainde instructeurs.*

**École du Ski Français**
*Volw. of kinderen vanaf €100/pers. voor 2 uur.*

**École de Ski ZigZag**
*Vanaf 140€ - 2,5 uur.*

**Skisession**
*Volwassenen of kinderen: €50 per uur.*

## IJSBAAN SLEEËN
8 jaar

Op de schaatsbaan van Samoëns Handi-glisse is er een slee beschikbaar om samen met je familie over het ijs te schaatsen.

*Betalende toegang tot de schaatsbaan, slee is gratis (bruikleen).*

## UITRUSTING VOOR GEHANDICAPTENSPORT

Verhuur van speciale uitrusting, zomer/winter, mensen met beperkte mobiliteit zodat ook zij actief kunnen zijn in de bergen.

**VRAG GERUST NAAR ONZE TOEGANKELIJ KHEIDSBROCHURE**
Samoëns pour tous', Samoëns voor iedereen (aan een van onze medewerksters tijdens je verblijf of via internet : **www.samoens.com.**

# CULTURELE *activiteiten*

## VOLG HET SPOOR VAN

*de steenhouwers...*

**SAMOËNS,** ***een rijk patrimonium van historische en culturele pareltjes***

De ideale vakantieplaats voor liefhebbers van wintersport, maar Samoëns wordt ook gewaardeerd om zijn speciale karakter en om het gevoel van helemaal ergens anders te zijn dat het hartelijke dorp aan zijn bezoekers biedt.

## HET LAND VAN DE STEENHOUWERS

*met een grenette, een geregistreerde kerk, 9 kapellen, meer dan 30 sculpturen ...*

Samoëns, een dorp met burgerlijke allures, is erin geslaagd zijn rijke patrimonium van historische en culturele pareltjes te bewaren. Langs de pittoreske straatjes toont dit dorp zijn unieke geschiedenis van 'land van de steenhouwers'.

Dit vakantieoord is historisch gezien de bakermat van de steenhouwers, de 'Frahans'. Zij hebben voorinternationale faam gezorgd. In de 17de eeuw werd hun kennis aangewend bij de allergrootste werken van Vauban of Napoleon Bonaparte. Ook vandaag nog getuigen de oude stenen huizen (dus niet van hout) in de straten van Samoëns van dit roemrijke verleden.

In Samoëns ervaar je nog steeds de charme van een Alpijns dorp. Een authenticiteit die, gecombineerd met de levenskunst 'op Franse wijze', zorgt voor een gevoel van welbehagen dat typisch is voor de inwoners van deze streek.

***Ga op ontdekking naar de geschiedenis...***

## TRADITIONEEL GEZANG VAN SAVOIE

Het gezelschap 'Lou Shan du Grou T'Ili' (de liederen van de Grote Linde) legt zich toe op de studie, de uitoefening, de verspreiding en het behoud van traditionele liederen uit de Savoie zoals deze werden gezongen, of een toch zo getrouw mogelijke weergave ervan.

**Association Lou Shan du Grou T'Ili**
11 route de Chalonge - Le Tour
+33 (0)4 50 34 45 45
giselemogenet@orange.fr
loushandugroutlli@orange.fr

## AUDITORIUM 'LE BOIS AUX DAMES'

Centrum voor cultuur en sport; ook congressen (426 zitplaatsen/1100 staanplaatsen).Hebben hier algespeeld: Le Peuple de l'Herbe, Wishbone Ash, Rhoda Scott, Anne Roumanoff, Izia, Yvan Le Bolloc'h, The Gladiators, The Congos, Opéra-Studio de Genève... Programma en reservaties op aanvraag.

**Centre Sportif et Culturel**
600 avenue du Lac aux Dames
+33 (0)4 50 89 71 18
contact@leboisauxdames.fr
www.mairiedesamoens.fr

## BOTANISCHE ALPENTUN 'JAYSINIA'

Aangelegd in 1906 op initiatief van Marie-Louise Cognacq-Jaÿ, oprichtster van 'La Samaritaine'. Erkend als opmerkelijke tuin; wordt wetenschappelijk beheerd door het Natuurhistorisch Museum van Frankrijk. 4800 bergplanten, in totaal 2500 soorten. Gesloten bij sneeuw.

**Jardin botanique alpin de la Jaÿsinia**
Village
+33 (0)4 50 34 49 86
christian.chauplannaz@mnhn.fr
*Gratis.*

## BEZOEK AAN HET HISTORISCHE HART VAN SAMOËNS

3 jaar

Ontdekkingstocht met gids langs het historische en architecturale patrimonium van het dorp Samoëns.Afspraak aan de Dienst voor Toerisme van Samoëns.

**Société des maçons & Section des guides**
Bourg de Samoëns
+33 (0)4 50 34 40 28 (reserveringen en informatie)
+33 (0)6 10 74 70 44 (Aurélie Veisy - alleen groepen)
guidespatrimoinesamoens@gmail.com (voor alle informatie)
www.gpps.fr

*Individueel inschrijven bij de Dienst voor Toerisme.*
*Volwassene: €6. Kinderen: €5. Gratis tot 12 jaar.*
*Het bezoek gaat door vanaf 5 inschrijvingen.*

## TOERISTISCH TREINTJE SEPTITRAIN

Neem de Septitrain en ontdek Samoëns op je eigen ritme. Origineel en heel leuk.

**Septiloisirs**
Place du Gros-Tilleul
+33 (0)6 10 40 83 08
septiloisirs@aol.com
*Groupe sur réservation.*

Vanaf 15 maart. Samoëns dorp 20min :
*4€ volw. / 2€ (2 tot 12 jaar)*
Rondleiding van 30 minuten:
*6€ volw./ 3€ (2 tot 12 jaar)*

## CLOS PARCHET BOERDERIJEN ECO MUSEUMBEZOEK

Kom en bezoek de Ecomusée boerderijen ! Stap in een traditionele boerderij rijk aan een periode collectie van de dagelijkse items. U gaat terug naar het verleden van een boeren familie van de Upper Giffre vallei. Het bezoek eindigt met een gratis proeverij.

**Ferme écomusée du clos Parchet**
Route de Joux-Plane, Cessonex
+33 (0)4 50 34 46 69
simone.dechavassine@orange.fr
www.le-clos-parchet.com

*Volwassenen: €7,50 - Gratis voor kinderen tot 12 jaar.*
*Inschrijven bij de Dienst voor Toerisme of het museum zelf.*

# ACTIVITEITEN *welzijn*

## EEN BERG RUST IN SAMOËNS

**Tijd vrijmaken voor jezelf, tot rust komen ver van alle stress en het helse ritme van het dagelijkse leven om volop te genieten van een wintervakantie in de bergen...**

Stop met zoeken: jouw geluk ligt voor het rapen in het betoverende Samoëns. Een uitnodiging om te ontspannen en je goed te voelen.

Neem een pauze van het dagelijkse leven door een zen-activiteit te proberen.

Geniet van de weldaden van een behandeling in een kuuroord of instituut om uzelf te verwennen.

Trek de natuur in en geniet van de rust en sereniteit van deze landschappen die meditatie aanmoedigen...

Ontspan je en laad je batterijen op: Samoëns zal uw hoofdstad van welzijn zijn!

### WELLNESSRUIMTE

De perfecte voortzetting van de zo typische geest van de Bergen... Dompel je onder in de betoverende geuren van de natuur op grote hoogtena een onweer, luister naar het unieke verhaal achter elk verzorgingsritueel, geef je over aan de unieke zintuiglijke ervaring die onze bergen je bieden...

*Spas d'altitude Ô Des Cimes - de zintuiglijke beleving van de bergen*

**Spa Ô des Cimes Les Chalets de Layssia**

Behandelingen voorzien van het merk SOTHYS. Beleef momenten van ontspanning in harmonie met de uitzonderlijke bergomgeving. Massages en schoonheidsbehandelingen voor volwassenen, kinderen, duetten. Nieuw: onze gekwalificeerde behandelaars zijn opgeleid in de zorg voor toekomstige moeders en baby's.

19 Place des 7 Monts
+33 (0)4 50 91 76 77
info@odescimes.com
www.odescimes.com

*Vanaf 50€. Alsjeblieft met onze goede gaven.*

**Spa Ô des Cimes La Reine des Prés**

Een echte uitnodiging om te reizen, wij heten u welkom in een uitzonderlijke omgeving, een bubbel van ontspanning met een warme en cocooning sfeer. Verzorging van CODAGE- producten. Massages, gezichts- en lichaamsbehandelingen, volwassenenen kinderen, alleen of in paren, scrubs, ontspannende behandelingen enkenmerkende après-ski-behandeling.

132 Route du Grand Massif
+33 (0)4 50 78 01 77
info@odescimes.com
www.odescimes.com

*Vanaf 50€. Alsjeblieft met onze goede gaven.*

*Le Spa Montagnes du Monde ®*

**Hôtel & Résidence Alexane**

Een pauze van welzijn wordt u aangeboden ... Een uitnodiging om te ontspannen in een zachte sfeer met lichaams- en gezichtsbehandelingen, massages, duetten, rituelen en schoonheidsbehandelingen uit het Pure Altitude© -assortiment.
Spa Suite, zweefbed en ontspanning sruimte met Himalaya zoutstenen muur geven u een verfijnde ervaring in een unieke setting rond het thema van de Mountains of the World.

20 avenue du Giffre
+33 (0)4 50 78 64 20
alexane@mgm-groupe.com

*Contacteer ons.*

### PLAATS BIJ UITSTEK OM ZEN TE WORDEN

### ACTIVITEITEN OM TE HERBRONNEN

10 jaar

De 'welzijnsparcours' combineren de weldaden van een goede conditie met de geneugten van het wandelen.

*Noords wandelen*

**Bureau des guides et accompagnateurs de Samoëns**

Onder begeleiding van een gediplomeerd monitor voor Noordswand elen.

28 place de l'office du tourisme
+33 (0)4 12 01 00 44
info@guidesmontagnes.com
www.guidesmontagnes.com

*24€ / pers. 10 jaar minimum.*

*Marche afghane*

**Quintessence**

Een relaxerende en quasi meditatieve ervaring.

+33 (0)6 72 62 24 64
philipczyk@free.fr
www.nature-quintessence.fr

*Vanaf 24€.*

## LICHAAM MASSAGES

6 maan

Over de hele wereld ontwikkelen zich massagetechnieken die zorgen voor rust en welzijn.

**ATMAsphère : Wellnessmassages - «Douceurs du monde» - Marie LORIOT**
Kom en kom in contact met het beste van jezelf. Ontspannings- en wellnessmassages uit verschillende tradities, beoefend op de huid met warme olie en biologische essentiële oliën.

*30 min: 40 €. 1u: 70 €. 1u30: 95 €. 2u: 120 €.*

**Sabine Réflexologie - Wellness Cocktail**
Voet en palm reflexoloog, ontspanning en stress management. Pilatus, Yoga, Gebaar bron.

*Prijs : 60 € per sessie = Reflexologie / Pilates / Yoga /... Goede deal: 150 € voor een cocktail van 3 uur met een keuze uit activiteiten.*

**Destination Massage - Roxane Thivierge**
Energetische en holistische wereldmassages.

Galerie des Dents Blanches
+33 (0)6 13 12 50 12
roxy.decham@wanadoo.fr

*50€ tot 100€.*

**Het sensoriel - Quintessence**
Behandeling op basis van essentiële oliën, voortdurende gebaren, acupressuur en stretching.

+33 (0)6 72 62 24 64
philipczyk@free.fr
www.nature-quintessence.fr

*Vanaf 50€.*

**Reflexologie - plantaire massage - Pasquier Mariel**
Reflexologie wordt beschouwd als een alternatieve geneeskunde en heeft tot doel de energiebalans van het lichaam te herstellen.

*Volwassene: 50€ per uur - Tiener: 40€ per uur - Kind: 30€ per uur.*

## «TERRES DE BIEN-ÊTRE»

De vereniging «Terres de bien-être» is een netwerk van mensen die zich met welzijn bezighouden. Wij bieden activiteiten en behandelingen (groeps- of individuele cursussen) om aan uw behoeften te voldoen om voor uzelf te zorgen.

Maison des soeurs, Voie communal N°17
+33 (0)6 82 91 68 04 / +33 (0)6 11 39 65 99
lechaletdevigny@gmail.com

*Tarieven: please contact us.*

## YOGA

Yoga streeft naar lichamelijk en geestelijk welzijn door het aannemen van bepaalde lichaamshoudingen en het uitvoeren van specifieke ademhalingsoefeningen.

*Yoga volgens de Eva Ruchpaul methode* 16 jaar
**Isabelle Floquet**
Yoga is de beoefening van een duo: houdingen en ademhalingen. Een gevoel van lichtheid, fysiek en mentaal welzijn treedt op tijdens de sessie. Yoga volgens de Eva Ruchpaul methode

+33 (0)6 23 46 72 20
zazou9@neuf.fr

*Vanaf 12€.*

*Sneeuwschoenen en Cold Yoga* 6 jaar
**Quintessence**
Koude yoga geïnspireerd doorTibetaanse yoga.

+33(0)672622464
philipczyk@free.fr
www.nature-quintessence.fr

*24€ tot 36€.*

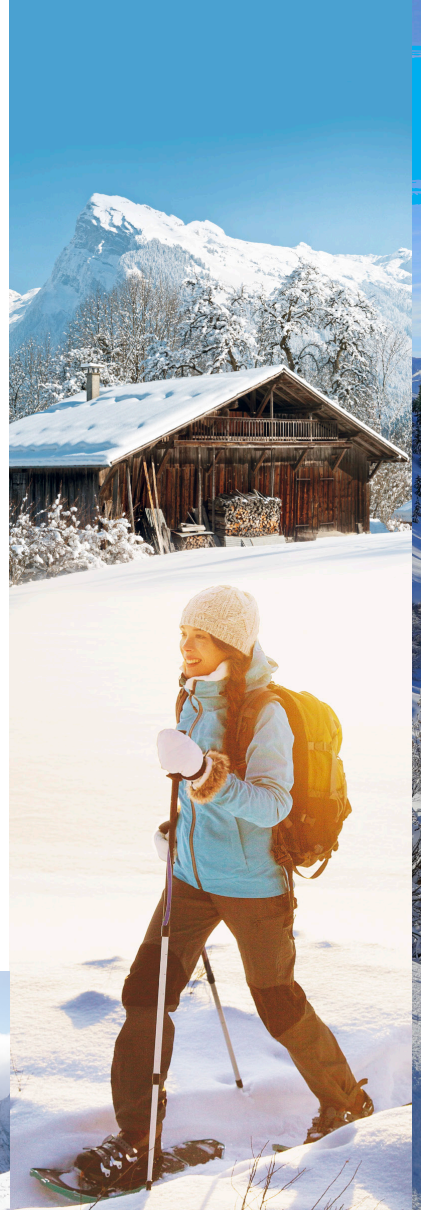

# GOEDE *adresses*

# BARS - RESTAURANTS

## BRASSERIE

**Le Savoie**
108 place du Gros Tilleul
+33 (0)4 50 34 94 43
benoit4@orange.fr
www.savoiebar.com

**L'Accordéon**
132 Av Cognacq Jay
+33 (0)6 83 06 21 82
laccordeonsamoens@gmail.com

## PANNENKOEKENHUIS - CREPES

**Le Frahan**
+33 (0)4 50 54 40 68
lefrahan74@gmail.com

**Le Matefaim**
728 route du Grand Massif
+33 (0)4 50 34 60 71

## FOOD TRUCK

**L'Atelier culinaire**
+ 33 (0)6 64 95 40 40
www.facebook.com/LAtelier-Culinaire

## LEVERING VAN MAALTIJDEN AAN HUIS

**Bon Appétit**
+ 33(0)4 86 80 12 08
www.bonappetitalpes.com
info@bonappetitalpes.com

**RestÔ@Home**
220 route du Villard
+33 (0)6 07 05 27 71
info@conciergeriesamoens.com
www.conciergeriesamoens.com

**Symbiose des saveurs**
+33 (0)6 07 66 16 70
flavors.symbiosis.inthealps@gmail.com

## TRADITIONELE & GASTRO NOMISCHE RESTAURANTS

**8M des Monts**
Immeuble le Clévieux
Place de l'Église
+33 (0)4 50 21 30 01
resto.8mdesmonts@yahoo.fr
facebook.com/8mdesmonts/

**Au Relais Septimontain**
10 place des Sept-Monts
+33 (0)4 50 34 42 19
relais.septimontain@orange.fr
www.relais-septimontain.com

**FABIO Restaurant**
20, avenue du giffre
+ 33 (0)4 50 21 28 36
sm@fabio-restaurant.com

**Ferme de Bémont**
Bémont d'en Haut - Vercland
+33 (0)6 73 59 31 15
sylvie.mogenet@orange.fr

**Ferme Dunoyer**
32 impasse de Chez-Raymond
+33 (0)4 50 34 91 61

**Ferme restaurant l'Accueil savoyard**
1448 route des Mouilles
+33 (0)4 50 34 41 86
www.accueil-savoyard.com

**La Louisiane**
Rue des Billets
+33 (0)4 50 34 42 83
+33 (0)6 07 87 66 99
louisiane2014@hotmail.com
www.restaurant-samoens.fr

**La Table de Fifine**
612 chemin de la Cour
+33 (0)4 50 34 10 29
latabledefifine@gmail.com
www.latabledefifine.com

**Le Monde à l'envers**
93 Chemin Rural des Criou
+33 (0)9 52 78 06 02

**Le Sérac**
Galerie des Dents Blanches
+33 (0)4 50 34 45 18
yeopesty66is@gmail.com

**La terrasses du lac**
600 Route du Lac aux Dames
+33 (0)6 08 67 13 44
*Geopend op vrijdag- en zaterdagavond.*

**La Rosière - Chez Sylvie**
674 route de la rosiere
+33 (0)6 24 98 64 26
larosiere674@free.fr

**L'Estanco**
82 Avenue Cognacq-Jaÿ
+33 (0)4 50 34 40 11

**L'Etable**
536, Route de Lachat
+33 (0)4 50 34 99 73
+33 (0)6 35 32 73 50

**Melting Spot (Café de la Poste)**
Place du Criou
+33 (0)6 12 20 68 85
+33 (0)4 57 44 66 27
meltingspot74@gmail.com

**Hotel Edelweiss restaurant**
809 route de la Piaz
+33 (0)4 50 34 41 32
hotel-edelweiss@wanadoo.fr
www.edelweiss-samoens.com

**Hotel La Boule de Neige restaurant**
220 chemin des Bollus - Vercland
+33 (0)4 50 34 44 58
hotelrestlabouledeneige@wanadoo.fr
www.labouledeneige.com

**Hotel Le Gai Soleil restaurant**
Le Bourg - 26 route de Taninges
+33 (0)4 50 34 40 74
hotel.gai-soleil@wanadoo.fr
www.hotel-samoens.com

**Hotel Neige et Roc restaurant**
255 route de Taninges
+33 (0)4 50 34 40 72
resa@neigeetroc.com
www.neigeetroc.com

ASSOCIATION FRANÇAISE DES MAÎTRES RESTAURATEURS

## OP DE PISTES

**Au Pré d'Oscar**
300 plateau des Saix
+33 (0)4 50 53 71 57 / +33 (0)6 64 93 65 42
gallet.michel@hotmail.fr
www.aupredoscar.fr

**Brasserie des Saix**
1096 plateau des Saix
+33 (0)4 50 18 57 64 / +33 (0)6 49 66 10 27
lessaix74@gmail.com

**Chalet l'Aéro**
Plateau des Saix
+33 (0)4 50 54 73 79
contact@aero1607.com
www.aero1607.com

**Demoiselle des Saix**
660 plateau des saix
+ 33 (0)7 85 02 14 55

**Grand Crêt 17**
5999 chemin des Mouilles
+ 33 (0)7 60 70 78 15
www.grandcret.fr

**La Luge à Téran** *(open op donderdagavond)*
153 route de Vallon-d'en-Bas
+33 (0)6 85 80 77 00

**Lou Caboëns**
Samoëns 1600
+33 (0)4 50 91 61 87

**Refuge du Lac de Gers**
Lac de Gers
+33 (0)9 87 88 18 69
contact@refugedulacdegers.fr
www.refugedulacdegers.fr

**Le 45,8"**
660, Plateau des Saix
+33 (0)4 50 53 26 42
+33 (0)6 43 58 09 04

## SNACK & BARS

**La Canette**
176 Grande rue
+33 (0)6 95 28 58 94

**L'Accordéon**
132 Av Cognacq Jay
+33 (0)6 83 06 21 82
laccordeonsamoens@gmail.com

**Les Tartines de Martine**
Avenue Cognacq-Jaÿ
+33 (0)4 57 44 50 16

**Popcorn Vintage - snack**
76, Place du gros tilleul
+33 (0)6 63 83 60 93
contact@popcorn-vintage.com
www.popcorn-vintage.com

***Vind de bars van onze restaurants in onze lijst van restaurants***

**Apéro S'PACE lounge les Glaciers**
143 Grande rue
+33 (0)4 50 34 40 06
contact@hotel-les-glaciers.com
www.hotellesglaciers.com

**Le Savoie Bar**
108 place du Gros Tilleul
+33 (0)4 50 34 94 43
benoit4@orange.fr
www.savoiebar.com

**Melting Spot (Café de la Poste)**
Place du Criou
+33 (0)6 12 20 68 85 / +33 (0)4 57 44 66 27
meltingspot74@gmail.com

# VOEDING

## SLAGERS-FIJNE VLEESWAREN

**Le Pied de Poule**
Résidence les Ecrins étoilés
20 route de Sixt
+33 (0)4 50 58 74 03
lepied-depoule@orange.fr
www.boucherie-lepieddepoule.fr

**Le Veau Gras**
36, avenue du Fer à Cheval
Immeuble la Bourgeoise
+33 (0)4 50 34 47 36
chauveau.marcel@wanadoo.fr

## BAKKERS

**À la Jaÿsinia**
Grande rue
+33 (0)4 50 34 40 31
contact@a-la-jaysinia.com

**Boulangerie Tiffanie**
Centre village
70 Grande rue
+33 (0)4 50 34 97 01

**Boulangerie Tiffanie**
Grand Massif Express
Avenue du Giffre
+33 (0)4 50 34 42 62

## WIJNHANDELAARS

**La Feuille de Vigne Savoyarde**
112 Avenue Cognacq Jaÿ
+33 (0)6 73 84 21 53 / +33 (0)4 50 34 19 56 lafeuilledevignesavoyarde@gmail.com

**Le Nez en l'air**
Le pied de la ville
4 route de la Piaz
+33 (0)6 84 70 46 65 / +33 (0)4 50 18 60 85
lenezdanslacave@gmail.com
www.lenezenlair.com

## ZOETWAREN

**Montagne et Chocolat**
Chalet Savoyard
3 Grande rue
+33 (0)4 50 78 41 87
jp-levraut@orange.fr

## BOEREN KAAS

**GAEC de Croës Canailles** *Fokker Hérens*
976 route de la Turche de Vercland
+33 (0)6 62 48 81 67 /+33 (0)6 60 51 56 01
croescanailles@gmail.com

**GAEC Le Criou** *Verse kaas van de boerderij*
95 chemin du Bré chez Renand
+33 (0)6 08 47 92 38

**L'Eden des Biquettes**
Route de Bémont
+33 (0)6 70 99 58 36

**La Ferme Des Cimes**
1431 route du col de joux plane
+33 (0)6 79 88 07 21

## STREEKPRODUCTEN

**Brasserie de la vallée du Giffre**
331 Z.A de l'Epure, 74440 Verchaix
+33 (0)4 50 89 16 63
labrasseriedugiffre@gmail.com
www.bieres-du-giffre.com

**Fruitière des Hauts de Savoie**
502 avenue du Fer-à-Cheval
+33 (0)4 50 89 52 85

**La Tour Gourmande**
1 Grande rue
+33 (0)4 50 34 42 54
www.latourgourmande-samoens.com

**Le Grenier Savoyard**
7 Grande rue
+33 (0)4 50 34 48 22
info@greniersavoyard.fr
www.greniersavoyard.fr *(Online verkoop)*

**Le Refuge des Saveurs**
78 Grande rue
+33 (0)4 50 53 38 86
refugedessaveurs@orange.fr

## TEAROOMS

**À la Jaÿsinia**
Grande rue
+33 (0)4 50 34 40 31
contact@a-la-jaysinia.com

**Les Tartines de Martine**
Avenue Cognacq-Jaÿ
+33 (0)4 57 44 50 16

**Living room - After ski & salon de thé**
Avenue du Giffre
+ 33 (0)4 50 34 42 62

## BIOLOGISCHE KRUIDENIER

**Au Nid Nature**
+33 (0)4 50 78 48 83
aunidnature@gmail.com

## SUPERMARKT

**Sherpa**
Villa Monette *(tegenover de bioscoop)*
224 rue des Billets
+33 (0)4 50 53 43 50
samoens@sherpa.net
www.sherpa.net

## CATERAARS

**Le Pied de Poule**
Résidence les Ecrins étoilés
20 route de Sixt
+33 (0)4 50 58 74 03
lepied-depoule@orange.fr
www.boucherie-lepieddepoule.fr

**Le Veau Gras**
36, avenue du Fer à Cheval
Immeuble la Bourgeoise
+33 (0)4 50 34 47 36
chauveau.marcel@wanadoo.fr

**Traiteur du Haut-Giffre**
1440 route du Villard
ZA des Chênets
+33 (0)4 50 91 83 57
traiteurhautgiffre@orange.fr
www.traiteur-du-haut-giffre.com

# WINKELS

## SCHOENENWINKEL

**Pellissier Chaussures**
56 Grande rue
+33 (0)4 50 34 43 07
contact@samoens-location.com

## KAPPERS

**Espace Soan**
175 Rue des Billets - Les Espaces
+33 (0)4 50 91 64 26
www.espace-soan.com

**Le Salon**
192 Grande rue - Immeuble les Campanules
+33 (0)4 50 34 46 77

**Sylvie Coiff'**
+33 (0)4 50 34 46 46
smichel.marquet@wanadoo.fr

## DECORATIE / CREATIE

**L'atelier de Puce - Poterie**
492 route de la Combe-de- Mathonex
+33 (0)6 58 10 45 56
puce_cec@hotmail.com
www.latelierdepuce.com

## SPELLEN SPEELGOED

**La Courterie**
64 Avenue Cognacq Jaÿ
+33 (0)4 50 34 94 11
lacourteriedesamoens@gmail.com
Facebook : lacourteriedesamoens

## SPORTWINKELS - DORP

**Anthonioz Ski**
56 avenue Cognacq-Jaÿ
+33 (0)4 50 34 93 67
contact@anthonioz-ski.com
www.anthonioz-ski.com

**Intersport Samoëns**
1367 Route de Taninges
contact@samoens-intersport.com
www.samoens-intersport.com

**Intersport dorp**
84 route de la Piaz
+33 (0)4 50 34 40 51
contact@samoens-intersport.com
www.samoens-intersport.com

**J'Aime Sport**
217 avenue du Fer à Cheval
+33 (0)4 50 34 98 20
jaime.sport@orange.fr
www.jaimesport.fr

**Mountain spirit**
135, rue des billets
+33 (0)4 56 12 78 39
mountainspirit.sports@gmail.com
www.mountainspirit-sports.com

**Pellissier Sports / Go Sport Montagne**
47 Grande rue
+33 (0)4 50 34 18 81
info@pellissier-sports.com
www.pellissier-sports.com

**Roland Gay Ski Service Ski Set**
Place du Gros Tilleul
+33 (0)4 50 34 42 44
rgski74@orange.fr
www.skiservice-samoens.com

**Ski Service Roland Gay GME SkiSet**
Parking du Grand Massif Express
+33 (0)4 50 34 59 04
rgski74@orange.fr
www.skiservice-samoens.com

**Sport 2000 - Ski Family**
58 rue des Glaciers +33(0)450185235
sport2000.samoensvillage@wanadoo.fr
www.passionglisse.sport2000.fr

**Sport 2000 - Passion Glisse**
16 rue de la Gare
+33 (0)4 50 34 42 14
sport2000.samoensvillage@wanadoo.fr
www.passionglisse.sport2000.fr

**Sports Expériences**
718 route du grand massif
+33 (0)4 50 34 90 36
jaime.sport@orange.fr
www.jaimesport.fr

**X'Trême Glisses**
730 route du Grand Massif Express
+33 (0)4 50 89 82 30
xtremeglisses-samoens@wanadoo.fr
www.xtremeglisses-samoens.com

## SAMOËNS 1600

**Mountain Ski Shop**
+33 (0)6 02 63 64 69
contact@mountain-ski-shop.fr
www.mountain-ski-shop.fr

**Roland Gay Ski Service Ski Set**
+33 (0)4 50 34 43 39
rgski74@orange.fr
www.skiservice-samoens.com

**Sport 2000 - Skiloc 1600**
+33(0)450348018
info@skiloc-samoens.com
www.skiloc-samoens.com

## FANTASIE SIERADEN & MODE ACCESSOIRES

**Mon p'tit bijou**
21 Grande Rue
+33 (0)9 83 97 37 06
monptitbijou74@gmail.com
www.monptitbijou.com

**Popcorn Vintage**
76, Place du gros tilleul
+33 (0)6 63 83 60 93
contact@popcorn-vintage.com
www.popcorn-vintage.com

## HARDWARE WINKEL

**Quincaillerie Granger**
152 Grande rue
+33 (0)4 50 34 41 91
quincagranger@orange.fr
www.granger-deco.com

## SOUVENIRS & BESTEK

**Dahu & Co**
91 Avenue Cognacq Jay
+33 (0)4 50 34 99 12
contact@dahuandco.com

**L'Art des Choix - Bestek**
102 avenue Cognacq-Jaÿ
+33 (0)4 50 34 40 32
lartdeschoix@mail.fr
www.facebook.com/lartdeschoixsamoens

**La Maison de Marie-Louise**
4 Grande Rue
+33 (0)9 83 46 61 34
lamaisondemarielouise@gmail.com

## KLEDING

**Boutique Shop - Intersport**
Chalet Biord
125 avenue Cognac-Jaÿ
+33 (0)4 50 34 95 73
contact@samoens-intersport.com
www.samoens-intersport.com

# DIENSTEN

## ONROEREND GOED - TRANSACTIES

**Agence du Giffre**
15 avenue du Giffre - BP 12
+33 (0)4 50 34 41 14
info@agence-du-giffre.com
www.agence-du-giffre.com

**Agence Immo 2 000 Transactions**
72 Rue des billets
+ 33 (0)4 50 34 99 67
contact@immo-samoens.com
www.immo-samoens.com

**Nicolas Thibon Immobilier Samoëns - Agentschap van de Thibon Real Estate Group**
77 rue des Glaciers
+33 (0)4 50 53 60 99
immobilier@laurainne.com
www.ldi-samoens.fr

## REAL ESTATE - HANDELSAGENT

**EIRL Starling Alexia**
165, Route de Vallon d'en Bas
+33 (0)6 47 32 08 81
+33 (0)4 26 10 10 72
lexie@alpine-property.com
alpine-property.fr/samoens

## BANKEN EN GELDAUTOMATEN

**Banque Populaire des Alpes**
202 Grande rue
Immeuble les Campanules
+33 (0)4 50 47 49 86
sebastien.guy@alpes
banquepopulaire.fr

**Crédit Agricole des Savoie**
Rue Cognacq-Jaÿ
+33 (0)4 50 19 40 17
sophie.blanchet@ca-des-Savoie.f

## CONCIËRGEDIENSTEN

**Conciergerie du Grand Massif**
220 route du Villard
+33 (0)6 07 05 27 71
info@conciergeriesamoens.com
www.conciergeriesamoens.com
*(bladverhuur)*

## PECHVERHELPING

**Grand Massif Dépannage**
+33 (0)4 50 98 60 21
+33 (0)7 70 59 58 47
grandmassifdepannage@gmail.com

## GARAGE

**Garage Baudet**
Avenue Cognacq-Jaÿ
+33 (0)4 50 34 43 82
garage.baudet@wanadoo.fr

## INFORMATICUS

**Informatique Du Haut Faucigny (IDHF)**
759 route de Vigny - Les Revés
+33 (0)6 83 19 87 73
+33 (0)9 53 71 80 61
info@idhf.fr

## WASSERIJEN / STOMERIJEN

**Blanchisserie et Pressing du Giffre**
ZA l'Epure
Les Hottes Ouest
+33 (0)4 50 90 18 80 *(Blanchisserie)*
+33 (0)4 50 90 19 43 *(Pressing)*
pressingdugiffre@orange.fr *(mail pressing)*
blanchisserie-du-giffre@orange.fr
*(mail blanchisserie)*

**Le Lavoir**
34 route de la Piaz
+33 (0)6 03 70 83 23
+33 (0)4 50 98 64 42
lelavoir.samoens@hotmail.fr

## BOODSCHAPPEN AAN HUIS

**Linge@Home**
220 route du Villard
+33 (0)6 07 05 27 71
info@conciergeriesamoens.com
www.conciergeriesamoens.com

## AFLEVERING VAN RACES

**Course@Home**
220 route du Villard
+33 (0)6 07 05 27 71
info@conciergeriesamoens.com
www.conciergeriesamoens.com

## FOTOGRAAF

**Mille images - Photographie**
85 route du Grand Massif
+33 (0)6 84 15 23 07
milleimages74@gmail.com
milleimagesphotograhie.webnode.fr

**MARKT ELKE WOENSDAGOCHTEND**
*Gratis vervoer mogelijk met treintje*

## INTERNET

**Wifi internet punt**
*(Toeristenbureau)*
66 place de l'office de Tourisme
+33 (0)4 50 34 40 28
infos@samoens.com
www.samoens.com

## RADIO

**Radio Giffre**
75 rue de la Gare
+33 (0)4 50 34 47 48
+33 (0)6 42 20 04 72
contact@radiogiffre.com
www.radiogiffre.com

# HANDWERKERS

## SCHRIJNWERKERS

**SARL Pegorier Charpente**
1255 route de Taninges - Les Sages
+33 (0)6 03 75 70 96 *(De hele dag)*
+33 (0)4 50 55 94 77 *(van 8.30 tot 12.30 uur)*
pegorier.bertrand@wanadoo.fr
pegoriercharpente.fr

# ADMINISTRATIEVE DIENSTEN

**Gendarmerie Nationale**
La Cour
17 (Noodgevallen)
+33 (0)4 50 34 40 05

**La Poste - Geldautomaten**
Place des Dents Blanches
+33 (0)4 50 34 42 00

**Stadhuis**
Place des Dents Blanches
+33 (0)4 50 34 42 38
www.mairiedesamoens.fr

**Gemeentelijke politie**
Place des Dents Blanche
+33 (0)4 50 90 82 97
police.samoens@orange.fr

**Gemeentelijk technisch centrum**
Avenue du Giffre
+33 (0)4 50 34 43 40

# GEZONDHEID

## HUISARTSEN

**Cabinet médical - Dr Cottet**
La Bourgeoise
+33 (0)4 50 34 92 45

**Centre médical**
123 rue Cognacq-Jaÿ
+33 (0)4 50 34 41 88

## TANDARTSEN

**Meynent Fabien & Lech Stéphanie**
123 Rue Cognacq Jaÿ
+33 (0)4 50 34 14 55

## VERPLEEGKUNDIGEN

**Maison médicale**
Immeuble Biord
+33 (0)4 50 34 41 88

## KINESISTEN

**Bonhomme Laurent & Carles Sandra**
Immeuble Biord
+33 (0)4 50 34 41 88

## OSTEOPATEN

**Berra Erica**
Le Planet - Les Billets
+33 (0)4 50 91 68 09

**Castella Magali**
Les chalets de Laÿssia
76 avenue des Glaciers
+33 (0)4 50 47 51 07
+33 (0)6 31 71 05 86
mcastella.osteo@gmail.com

**Coppo Julien**
Place du Gros Tilleul
Immeuble la Grenette
+33 (0)6 22 87 88 12

## APOTHEEK

**Deffaugt-Sanchez**
Rue Cognacq-Jaÿ
+33 (0)4 50 34 40 10
pharmaciedeffaugt.sanchez@perso.alliadis.net

## VOETKUNDIGE

**Lagarde Claude**
36 place du Criou
+33 (0)4 50 34 41 50
claude.lagarde8@wanadoo.fr

## DIERENARTS

**Delacoste Magali**
La Cour
+33 (0)4 50 34 44 93

## NOODNUMMERS

**15 Ziekenwagen**
**17 Bijstand Politie**
**18 Brandweer**
**112 Europees Noodnummer**

# ACCOMODATIES

## LEGENDE VAN DE PICTOGRAMMEN

restaurant · traiteur dienst of ontbijt · toegankelijk voor mensen met een handicap · huisdieren toegelaten · zwembad · ontspanning sruimte (spa / sauna / jacuzzi) · vakantie cheques

**BOEK DIRECT UW VERBLIJF**

*www.samoens.com*
*reservation@samoens.com*
*+33 (0)4 50 78 62 50*



## TOERISTISCHE HOTELS

Geniet in het hart van de Alpen van het comfort van een traditioneel familiehotel. Profiteer van all-inclusive producten, diensten, een persoonlijk welkom, hoogwaardig comfort...

### Hotel Alexane - ****
33 suites

20 avenue du Giffre
+33 (0)4 50 78 64 20
alexane@mgm-groupe.com
GPS : LAT 46.082417 - LON 6.723252

| | |
|---|---|
| Superior kamer | 152 > 348€ |
| Comfort Suite | 219 > 503€ |
| Gezinssuite | 230 > 528€ |
| Executive suite duplex | 266 > 610€ |

Prijs per nacht voor 7 nachten

www.mgm-hotels-residences.com

Hotel Alexane biedt 33 suites die comfort, elegantie en comfort bevorderen authenticiteit. Laat u verleiden door de Spa Montagnes du Monde® van meer dan 1000m² en de Italiaanse gastronomie van restaurant Fabio. Elke donderdag jazzavond in de Bar Lounge.

**www.alexane-hotel-spa.com**

### **** Bijgebouw van het Neige et Roc hotel
18 kamers waaronder 14 uitgerust met een kitchenette

255 route de Taninges
+33 (0)4 50 34 40 72
resa@neigeetroc.com
GPS : LON 6,718611 - LAT 46,083948

| | |
|---|---|
| Nacht | 180 > 250€ |
| Kamer 2/3 pers. kitchenette / 1 week | 750 > 1250€ |
| 2 kamers 4/6 pers. kitchenette / 1 week | 1500 > 2400€ |
| Ontbijt | 10 > 17€ |

Onze hotelresidentie combineert charme en verfijning, bar met open haard, verwarmd binnenzwembad, spa, massage, speelkamer. Dit etablissement biedt u de onafhankelijkheid van uw eigen huis terwijl u geniet van het comfort van een 4-sterrenhotel. Skibushalte.

**www.chalet-studios-neigeetroc.com**

### **** Charmant hotel-chalet Neige et Roc
43 kamers met 5 suites

255 route de Taninges
+33 (0)4 50 34 40 72
resa@neigeetroc.com
GPS : LON 6,719159 - LAT 46,084528

| | |
|---|---|
| Tweepersoonskamer | 180 > 260€ |
| Suite 2/4 pers. | 290 > 390€ |
| Ontbijt | 10 > 17€ |
| Halfpension extra | 27 > 55€ |

Charmant chalethotel in het hart van de bergen! Françoise en Olivier heten u van harte welkom. Restaurant, bar met open haard, verwarmd binnenzwembad, spa, sauna, hamam, jacuzzi, massages, speelkamer. Skibushalte voor het hotel.

**www.neigeetroc.com**

### *** Hotel le Gai Soleil
22 kamers met 2 suites

26 route de Taninges
Le Bourg
+33 (0)4 50 34 40 74
hotel.gai-soleil@wanadoo.fr
GPS : LON 6,722345 - LAT 46,084513

| | |
|---|---|
| Tweepersoonskamer nacht | 110 > 180€ |
| Kamer 3/4 pers. kitchenette / 1 week | 640 > 1180€ |
| Ontbijt | 14€ |
| Halfpension extra | 42€ |

Ons hotel, gelegen in het hart van het dorp, combineert charme en traditie. Woonkamer met open haard, bar, terras, grote tuin van 1500 m². Gratis ontspanningsruimte: verwarmd binnenzwembad, spa, hamam, sauna, Himalaya zoutgrot, kenipp voetenbad, fitnessruimte, speelkamer. Gratis skibus stopt voor het hotel. Restaurant ter plaatse.

**www.hotel-samoens.com**

# TOERISTISCHE HOTELS

## *** Hotel les Glaciers
41 kamers

143 Grande Rue
+33 (0)4 50 34 40 06
contact@hotel-les-glaciers.com
GPS : LON 6,724319 - LAT 46,083858

| | |
|---|---|
| Tweepersoonskamer ontbijt | 170 > 260€ |
| Driepersoonskamer ontbijt | 220 > 280€ |
| Superior kamer ontbijt | 210 > 310€ |
| Vierpersoonskamer ontbijt | 280 > 330€ |

Ons hotel is ideaal gelegen in het hart van de dorp. Hier harmoniseren hout en steen perfect. U vindt bij ons zwembad, sauna en aperitiefruimte, onze buitenbar waar het goed vertoeven is. Muzikale sfeer en fondue-aperitief.

www.hotellesglaciers.com

## *** Lodge le Grand Cerf
9 suites

26 route de Taninges
Le Bourg
+33 (0)4 50 34 40 74
hotel.gai-soleil@wanadoo.fr
GPS : LON 6,722345 - LAT 46,084513

| | |
|---|---|
| Suite Junior 2 pers./nacht | 110 > 180€ |
| Familie suite 2/5 pers. /nacht | 165 > 369€ |
| Ontbijtbuffet | 14€ |
| Halfpension ontbijt + diner | 42€ |

Luxe chalet met terras op het zuiden en uitzicht op de bergen, gelegen in het hart van het dorp. Grote tuin van 1500 m². Vrije ontspanningsruimte: verwarmd binnenzwembad, spa, hamam, sauna, zoutgrot in de Himalaya, kneipp-voetbad, fitnessruimte, speelkamer. Gratis skibus stopt voor het hotel. Restaurant ter plaatse.

www.hotel-samoens.com

## ** Hotel l'Edelweiss
20 kamers

La Piaz
+33 (0)4 50 34 41 32
hotel-edelweiss@wanadoo.fr
GPS : LON 6,715967 - LAT 46,088708

| | |
|---|---|
| Tweepersoonskamer | 110 > 135€ |
| Ontbijt | 12€ |
| Halfpension per persoon | 97 > 110€ |

Dit hotel in Savoyaardse chaletstijl met terras biedt een panoramisch uitzicht op het dorp, op slechts 1 km van het centrum.

www.edelweiss-samoens.com

## ** Hotel La Boule de Neige
21 kamers

220 chemin des Bollus
Vercland
+33 (0)4 50 34 44 58
hotelrestlabouledeneige@wanadoo.fr
GPS : LON 6,701488 - LAT 46,073201

| | |
|---|---|
| Tweepersoonskamer | 82 > 89€ |
| Ontbijt | 9 > 13€€ |
| Halfpension | 72 > 78,50€ |
| Vol pension | 87 > 93,50€ |

Het hotel heet u welkom in het hart van de alpenweiden van de Haut-Savoye in het gehucht Vercland, 2 km van het dorp aan de weg naar Samoëns 1600, aan de voet van de Vercland-kabelbaan en 50 m van de aankomst van de rode Grand-piste Crêt. Wifi in de kamers.

www.labouledeneige.com

SAMOËNS
Hygiène & Safe

**Boek uw vakantie aan de beste prijs**
*Gratis service zonder kosten of commissies

www.samoens.com I reservation@samoens.com I +33 (0)4 50 78 62 50

# TOERISTISCHE WONINGEN

Toeristenwoningen in Samoëns bieden u het voordeel van een permanent en persoonlijk onthaal terwijl u profiteert van de onafhankelijkheid van een appartement. Ze bieden veel gegarandeerde diensten, afhankelijk van de locatie: mogelijkheid tot ontbijt en korte verblijven, fitnessruimte ...

## Residentie Alexane *****
31 appartementen

20 avenue du Giffre
+33 (0)4 50 78 64 20
alexane@mgm-groupe.com
GPS : LAT 46.082417 - LON 6.723252

| | |
|---|---|
| 2 kamers 4 pers. | 1240 > 2716€ |
| 3 kamers 6 pers. | 1455 > 3561€ |
| 4 kamers 8 pers. | 2259 > 5031€ |

Wekelijks tarief

www.mgm-hotels-residences.com

De Residence Alexane verwelkomt u in een warme en intieme sfeer in het hart van het dorp en vlakbij de Grand Massif Express. Voor uw momenten van ontspanning, geniet van de Spa Montagnes du Monde® van meer dan 1000m² en beleef een unieke zintuiglijke ervaring.

**www.mgm-hotels-residences.com**

## **** CGH Residentie & Spa «La Reine des Prés»
80 suites appartementen

132 route du Grand-Massif
+33 (0)4 50 33 10 96
+33 (0)4 50 78 01 77 (direct - ontvangst)
reine@cgh-residences.com
GPS : LON 6,725392 - LAT 46,079631

| | |
|---|---|
| Appt. 2 kamers 2/4 pers. | Vanaf 742€ |
| Appt. 3 kamers 4/6 pers. | Vanaf 924€ |
| Appt. 4 kamers 6/8 pers. | Vanaf 1169€ |
| Appt. 5 kamers 8/10 pers. | Vanaf 1575€ |

Wekelijks tarief
Mogelijkheid van korte verblijven

Traditionele inrichting, warme sfeer, comfortabele appartementen met balkon, moderne voorzieningen. Verwarmd zwembad, whirlpools, sauna's en hamams, cardio- en fitnessruimte. Welzijn blijft bij de geïntegreerde spa Ô des Cimes, massages en schoonheidsbehandelingen.

**www.cgh-residences.com/hiver/residences/la-reine-des-pres-24**

## **** CGH Residentie & Spa «Les Chalets de Laÿssia»
55 suites appartementen

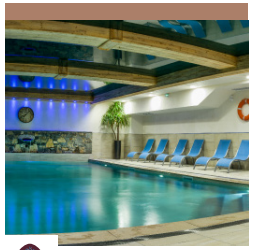

19 place des Sept-Monts
+33 (0)4 50 33 10 96
+33 (0)4 50 91 76 77 (direct - ontvangst)
layssia@cgh-residences.com
GPS : LON 6,72286 - LAT 46,083478

| | |
|---|---|
| Appt. 2 kamers 2/4 pers. | Vanaf 917€ |
| Appt. 3 kamers 4/6 pers. | Vanaf 1141€ |
| Appt. 4 kamers 6/8 pers. | Vanaf 1442€ |
| Appt. 5 kamers 8/10 pers. | Vanaf 1946€ |

Wekelijks tarief
Mogelijkheid van korte verblijven

Residentie die een alpiene sfeer en moderniteit combineert met hoogwaardige services. Ruime, goed uitgeruste appartementen. Verwarmd zwembad, kinderbad, whirlpools, sauna's en hamams ... Massages en schoonheidsbehandelingen in de spa Ô des Cimes. Nieuw: zorg voor aanstaande moeders en baby's.

**www.cgh-residences.com/hiver/residences/les-chalets-de-layssia-25**

## *** Residentie Arts et Vie
80 appartementen

339 route du Grand-Massif
+33 (0)4 50 34 97 78
+33 (0)1 40 43 20 21
samoens@artsetvie.com
GPS : LON 6,719159 - LAT 46,084528

| | |
|---|---|
| Appt. 4 pers. | 220 > 910€ |
| Appt. 6 pers. | 260 > 1200€ |

Wekelijks tarief

In de directe omgeving van het dorp en op 200 m van de skiliften van het Grand Massif, biedt deze zeer comfortabele residentie: rust, gezelligheid, sport, amusement en sneeuwschoenwandelingen. 2,5 ha park, WIFI, speelzalen, vergaderzaal, overdekte parkeerplaats.

**www.artsetvie.com**



# TOERISTISCHE WONINGEN

## *** Residentie La Cour - Dahu Compagnie
17 appartementen

385 chemin de la Cour
+33 (0)4 50 34 92 96
info@dahu1951.com
GPS : 6,724491 - LAT 46,080048

| | |
|---|---|
| Studio 2 pers. | Vanaf 382€ |
| Appt. 4 pers. | Vanaf 757€ |
| Appt. 5/6 pers. | Vanaf 939€ |
| Appt. 6/8 pers. | Vanaf 1107€ |

Wekelijks tarief

De familie Granger heet u welkom in hun toeristenresidentie, ideaal gelegen op 300 m van de kabelbaan en het dorpscentrum. Ontdek een nette decoratie met een chaletinspiratie. Onze SPA bloeit in de bergen. Onze verschillende serviceaanbiedingen en ons welkom worden voor uw comfort persoonlijk gemaakt.

**www.dahu1951.com**

## *** Residentie Lagrange Vacances - Les Fermes de Samoëns
120 appartementen

347 chemin de Sur-La-Ville - Les Beules
+33 (0)4 50 18 12 20 (Accommodatie)
+33 (0)892 160 500 (boeking 0,40€/min.)
fermes-samoens@lagrange-vacances.com
service.client@lagrange-holidays.com
GPS : LON 6,729898 - LAT 46,077875

| | |
|---|---|
| Studio 2 pers. | 360 > 1035€ |
| Appt. 4 pers. | 395 > 1235€ |
| Appt. 6 pers. | 480 > 1510€ |
| Appt. 8/10 pers. | 625 > 2460€ |

Wekelijks tarief

Residentie in Savoyaardse stijl op 800 m van het dorpscentrum, 400 m van de dichtstbijzijnde winkels en 1 km van de kabelbaan (gratis pendeldiensten). Verwarmd binnenzwembad, sauna, hamam, Wifi. Lakens en handdoeken inbegrepen ...

**www.vacances-lagrange.com**

## *** Residentie la Renardière
34 appartementen

93 chemin des Forestiers
+33 (0)4 50 34 45 62
contact@renardiere.com
GPS : LON 6,718934 - LAT 46,085674

| | |
|---|---|
| Nacht 2/6 pers. 2 nacht min. | 120 > 330€/nacht |
| Appt. 2 pers. 1 week | 680 > 900€ |
| Appt. 3/4 pers. 1 week | 730 > 1450€ |
| Appt. 5/6 pers. 1 week | 950 > 1880€ |

Kleine residentie *** van 34 appartementen met bergdecor met toegang tot onze SPA: binnenzwembad met aquabike, jacuzzi, sauna, hamam, massages en schoonheidsbehandelingen. Blijf bij hoteldiensten.

**www.renardiere.com**

## *** Residentie Néméa le Grand Tétras
71 appartementen

517 chemin de Sur-La-Ville
+33 (0)5 57 26 99 31
tetras@residence-nemea.fr
GPS : LON 6,729255 - LAT 46,077547

| | |
|---|---|
| Studio 4 pers. | 220€ > 1200€ |
| Appt. 1 kamer 4 pers. | 230€ > 1 265€ |
| Appt. 1 kamer 5 pers. | 265€ > 1 400€ |
| Appt. 2 kamers 6 pers. | 270€ > 1625€ |

Wekelijks tarief

Residentie van 7 grote chalets in Haut-Savoyaardse stijl (steen, hout, gebeeldhouwde balkons) gelegen aan de uitgang van het dorp. Gratis en gratis toegang tot het verwarmde binnenzwembad, het verwarmde buitenzwembad (zomer), de fitnessruimte, de sauna ... Wekelijkse, weekend- en kortverblijfverhuur.

**www.residence-nemea.com**

**Boek direct uw verblijf** | www.samoens.com • reservation@samoens.com • +33 (0)4 50 78 62 50

# GASTENKAMERS

In het hart van de Alpen, woon in een herenhuis waar je een gezellige cocooning-sfeer zult vinden, voor bergvakanties waar we van dromen ...

## Chalet Alpina
2 kamers

35 rue du Chevreret
+33 (0)6 24 41 68 19
info@chalet-alpina.com
GPS : LON 6,734319 - LAT 46,083888

| | |
|---|---|
| Nacht | 70 > 100€ |

In een traditioneel Savoyaards huis, 2 gastenkamers voor 2 en 3 personen. Gelegen aan de zonnige kant van Samoëns, grenzend aan de Clévieux, in een natuurlijke en rustige omgeving, op slechts 400 meter van het dorpscentrum.

**www.chalet-alpina.com**

## Les Fontaines
1 chambre

589 route des Fontaines
+33 (0)6 61 16 43 62
roger.currier@wanadoo.fr
GPS : LON 6,73831 - LAT 46,090079

| | |
|---|---|
| Tweepersoonskamer ontbijt | 58 > 65€ |

Mooie kamer voor 2 personen van 22 m², met schuine plafonds en smaakvol ingericht. U zult het comfort, de rust en de grote buitenjacuzzi waarderen om te ontspannen na een dag skiën of wandelen.

**www.gitedesfontaines.com**

## La Ferme d'en Bas
4 kamers

Vallon d'en Bas
+33 (0)6 83 59 91 13
+33 (0)4 50 34 95 32
vallonsdenbas@gmail.com
GPS : LON 6,74096 - LAT 46,075627

| | |
|---|---|
| Tweepersoonskamer nacht & ontbijt | 93€ |
| Persoon extra | 35€ |
| Kinderhoek wijn en koffie inbegrepen | 30€ |
| Maaltijden kind | 12€ |

Deze liefdevol ingerichte oude boerderij is uitgerust met een buitenspa. Vanaf de boerderij kunt u direct in de bergen wandelen. In de winter kunt u de gratis skibusshuttles aan de voet van de boerderij nemen.

**www.vallonsdenbas.com**



**Boek direct uw verblijf** | www.samoens.com • reservation@samoens.com • +33 (0)4 50 78 62 50

# BLIJF EN BLIJF LODGES

Profiteer van de droomlocatie voor een vakantie in authentieke, vriendelijke collectieve accommodatie tegen een laag budget. Stage wordt ook gewaardeerd door wandelaars.

## Gîte les Moulins
15 bedden

710 route des Moulins
+33 (0)6 10 98 14 65
gitedesmoulins@aol.com
GPS : LON 6,73427 - LAT 46,085298

| | |
|---|---|
| Nacht | 22€ > 24€ |
| Weekend | 286€ > 312€ |
| Week | 1000€ > 2200€ |

Vakantie gîte op 800m van het centrum van het dorp Samoëns, skibushalte voor de ingang van de gîte en 2 km van de skiliften. Ideaal voor families, vriendengroepen of wandelaars en kleine vakantiecentra.

**www.gitedesmoulins.com**

## Alticlub
50 bedden

1097 plateau des Saix - Samoëns 1600
alticlub1600@sfr.fr
+33 (0)6 43 69 85 51
+33 (0)6 31 15 08 37
GPS : LON 6,696382 - LAT 46,04768

**Prijzen voor verblijf op offerte.**
Jeugd en sport / nationale onderwijs goedkeuring.

Chalet ski in ski out op een hoogte van 1600 m, ideaal voor de organisatie van een vakantie met volpension, halfpension of self catering. Aurel & Camille heten u welkom in een familiale en vriendelijke sfeer in het hart van het Grand Massif. Zij zullen ter plaatse aanwezig zijn om aan uw verwachtingen te oldoen.

**alticlub1600.fr**

Alle foto's en beschrijvingen van onze appartementen en chalets zijn beschikbaar op onze website www.samoens.com, categorie «mijn accommodatie», sectie «vakantiewoningen».
Na inspectie voldoen de ingedeelde ingerichte appartementen aan de nieuwe normen die in 2009 door de wetgever zijn vastgesteld. Het classificatieraster gaat van 1 tot 5 sterren (*). Niet-geclassificeerde verhuur (NC) is niet bezocht. De beschrijvingen en informatie worden verstrekt voor declaratieve doeleinden door de eigenaar en binden het VVV-kantoor op geen enkele manier. De toeristenbelasting wordt geind door de verhuurder en teruggegeven aan de gemeente om de toeristische ontvangst in het dorp te verbeteren.

De betaling is verplicht. Het wordt berekend per nacht en per persoon:
5 sterren (*): € 3,00
4 sterren (*): € 2,00
3 sterren (*): € 1,20
2 sterren (*): € 0,80
1 ster (*): € 0,70
Voor elke accommodatie die in afwachting is van classificatie, met uitzondering van de bovengenoemde accommodatiecategorieën, is het toepasselijke tarief per persoon en per nacht 5% van de kosten per persoon voor de nacht binnen de limiet van het hoogste tarief dat is aangenomen door de gemeenschap of, indien deze lager is dan de laatste, het plafondtarief dat van toepassing is op 4-sterren toeristenhotels. De kosten van de nacht komen overeen met de prijs van de accommodatiedienst exclusief belasting.

# VAKANTIEDORPEN

De vakantiedorpen in Samoëns zijn bijzonder geschikt voor gezinnen en groepen en bieden all-inclusive verblijven: accommodatie, activiteiten ... en bieden een zeker comfort in de kamers.

## Vakantiedorp Cap France Le Bérouze
58 kamers met 4 PMR

****** Vakantiedorp Cap France Le Bérouze**
375 route de Taninges
+33 (0)4 50 34 42 09
contact@leberouze.com
GPS : LON 6,717153 - LAT 46,085227

| | |
|---|---|
| Volpension 1 week | 420 > 805€ |
| Kind : 3 tot 15 jaar | -10 > -30% |
| - 3 jaar | Gratis |

Blijft met entertainment voor individuen, gezinnen en groepen. Optioneel: skipas en uitrusting, sneeuwschoenen, bezoeken ... Tijdens schoolvakanties: kinderdagverblijf, kinder- en tienerclubs. Nieuw: receptie- en seminariezalen, binnenzwembad.

**www.leberouze.com**

## Club Med
420 kamers

**Club Med**
3868 route des Saix
Samoëns 1600
+33 (0)4 50 78 60 00
gmaccrec01@clubmed.com
GPS : LON 6,702307 - LAT 46,054538

| | |
|---|---|
| All Inclusive | Vanaf 1445€ /per pers. |

Wekelijks tarief

Gelegen op 1600m hoogte, in het hart van het Grand Massif skigebied, genietend van een 360 ° uitzicht voor onvergetelijke bergvakanties.
Inbegrepen: skipas en lessen, begeleiding van kinderen van 4 tot 17 jaar, Met supplement: toezicht op kinderen van 3 maanden tot 3 jaar, Club Med SPA door Carita.

**www.clubmed.fr**

## *** AEC Vacances Les Becchi
109 kamers

***** AEC Vacances Les Becchi**
239 route du Grand-Massif
+33 (0)4 50 02 90 74 (boeking)
contact@aec-vacances.com
GPS : LON 6,726833 - LAT 46,078381

| | |
|---|---|
| Groepstarief | Vanaf 20 pers. |
| 3 maanden - 15 jaar | Dalende tarieven |
| - 3 maanden | Gratis |

300 m van het centrum van Samoëns en de kabelbaan Grand Massif Express. Volpension, kinderclub van 3 maanden tot 17 jaar, zwemparadijs van 600 m² met overdekt zwembad, sauna en hammam met gratis toegang. Ideaal voor vakanties met familie of vrienden en de organisatie van groepsverblijven en seminars.

**www.aec-vacances.com**

# VAKANTIECENTRA

Vakantiecentra bieden verblijven aan in collectieve huisvesting (scholen, ondernemingsraden enz.). Een goed plan voor een bergvakantie tegen voordelige prijzen, in een groep!

## Les Fermes de Vercland
185 bedden

727 route de Chez-Renand - Vercland
+33 (0)4 50 34 42 32
+33 (0)6 73 81 60 75
contact@lesfermesdevercland.com
GPS : LON 6,711805 - LAT 46,071568

| | |
|---|---|
| Nacht ontbijt | Vanaf 25,50 € |
| halfpension | Vanaf 37,50€ |
| Vol pension | Vanaf 46,50€ |

Een natuurlijke omgeving en de authenticiteit van een ongerepte bergomgeving. Een vriendelijke en ontspannen sfeer. Een team tot uw dienst.

**www.lesfermesdevercland.com**

# BERGHUTTEN

Wandelen met het gezin in de bergen, slapen in een toevluchtsoord, niets is eenvoudiger. De schuilplaatsen heten u welkom in het hart van de Septimontane-bergen.

## Gers berghut

Lac de Gers
+33 (0)9 87 88 18 69
contact@refugedulacdegers.fr
GPS : LON 6,717882 - LAT 46,076952

| | |
|---|---|
| **Volwassen** halfpension | Vanaf 70€ |
| **Kind (-12 jaar)** halfpension | Vanaf 60€ |

Wij heten u welkom in het hart van het Grand Massif, geïsoleerd in het midden van de Gers-vallei, vlakbij de 21-markering van het cascadepad. Neem een pauze en geniet van een maaltijd, een nacht in een setting die lijkt afgesneden van de tijd.

**www.refugedulacdegers.fr**

# OVERNACHTEN IN DE OPENLUCHT

Een ideale locatie voor een natuurvakantie en een goedkoop verblijf in de bergen, terwijl u profiteert van alle activiteiten van Samoëns (vlakbij het recreatiecentrum en de Grand Massif Express-gondel)!

## *** Camping Le Giffre

Locatie van stacaravans, staanplaatsen camping-cars

1064 route du Lac aux Dames - La Glière
+33 (0)4 50 34 41 92
camping.samoens@wanadoo.fr
www.camping-samoens.com
GPS : LON 6,71771 - LAT 46,077012

| | |
|---|---|
| **Standplaats 2 pers.** | 15 > 23€ |
| **Elektriciteit / dag** 6 ou 10amp | 3,80 > 10€ |
| **1 week** Stacaravan of chalet of Roulotte | 220 > 680€ |
| **Nacht** Stacaravan of chalet of Roulotte | 75 > 110€ |

Winterprijs 2021/2022

Breng uw vakantie door in een magische omgeving en een compleet andere omgeving. 150m van de toegang tot de hellingen van het Grand Massif; gratis toegang tot de ijsbaan; 700m van het dorp.

**www.camping-samoens.com**

## *** Verhuur van stacaravans

1064 route du Lac aux Dames
+33 (0)6 16 19 60 00
contact@chevrot-loisirs.com
GPS : LON 6,717882 - LAT 46,076952

| | |
|---|---|
| **Stacaravan 4/8 pers.** 2 > 3 kamers | 290 > 823 € |

Wekelijks tarief

Verhuur van stacaravans op camping Samoëns op 100 meter van de kabelbaan Grand-Massif Express (die u naar de voet van de hellingen brengt). Stacaravans met 2 tot 3 slaapkamers voor 4 tot 8 personen, ontworpen voor winters in de bergen met 2 verwarmingssystemen.

**www.chevrot-loisirs.com**

## Aansluitpaal Flot Bleu

1064 route du Lac aux Dames
+33 (0)4 50 34 41 92
camping.samoens@wanadoo.fr
GPS : LON 6,718397 - LAT 46,076982

| | |
|---|---|
| **Tarief** | 6€ |

Terbeschikkingstelling van een Flot Bleu-terminal waarmee camperbezitters «grijs water» en «zwart water» kunnen afvoeren, water kunnen distribueren en noodstroom kunnen leveren. 24 uur per dag, 7 dagen per week toegankelijk.

**www.camping-samoens.com**

# HUURWONINGEN

De «huurwoningen» (niet-officiële naam) groeperen ten minste 5 appartementen die door één eigenaar worden beheerd.

## Chalet L'Aéro

Plateau des Saix
+33 (0)4 50 54 73 79
contact@aero1607.com
GPS : LON 46,05325 - LAT 6,696038

| | |
|---|---|
| Tweepersoonskamer ontbijt | 74 > 143€ |
| Kamer 4 pers. 1 nacht | 111 > 143€ |
| Suite 2-4 pers. 1 week | 696 > 997€ |
| Suite 6 pers. 1 week | 997 > 1600€ |

Gelegen op Samoëns 1600 op een uitzonderlijke locatie in het hart van een alpenweide, geniet de Aéro van een panoramisch uitzicht over de Giffre-vallei. Ruime en comfortabele accommodatie. 5 slaapkamers, 6 suites. Bereikbaar met de auto.

**www.aero1607.com**

## Residentie Flor'Alp

126 avenue Cognacq-Jaÿ
+33 (0)4 56 37 45 47
+33 (0)6 85 02 75 21
contact@residence-floralp.com
GPS : LON 6,72389 - LAT 46,082757

| | |
|---|---|
| Gemeubileerd 2-4 pers. 52m² | 400 > 850€ |
| Gemeubileerd 4-5 pers. 65m² | 600 > 1050€ |
| Gemeubileerd 8-10 pers. 110m² | 1440 > 2345€ |

Wekelijks tarief

6 gemeubileerde 3-sterrenappartementen. Dichtbij alle voorzieningen, ruime en zeer comfortabele appartementen, van 52 tot 110m². Het hele jaar geopend. Prive parkeerplaats en garage. Linnengoed voorzien. Wifi-toegang.

**www.residence-floralp.com**

## Residentie Maison Salina-Pellissier

15 Grande Rue
+33 (0)4 50 34 43 07
contact@samoens-location.com
GPS : LON 6,725779 - LAT 46,083531

| | |
|---|---|
| Studio 2 pers. | 322 > 546€ |
| Studio 4 pers. | 364 > 630€ |
| Appt. 4 pers. | 399 > 763€ |
| Appt. 6 pers. | 399 > 889€ |

Tarief per week.
Mogelijkheid om schoolvakanties te houden.

5 ruime en lichte appartementen in een gerenoveerd huis in het hart van het Samoëns-resort, dicht bij winkels en sportieve en culturele activiteiten. Een gezinsvriendelijk welkom wacht op u voor uw verblijf in Samoëns.

**www.samoens-location.com**



# HUURWONINGEN

## Residentie Le chalet des Granges

62 avenue des Loisirs
Le Bourg
+33 (0)4 50 34 40 74
maurice.coffy@wanadoo.fr
GPS : LON 6,721659 - LAT 46,083799

| | |
|---|---|
| Appt. 2/4 pers. 35m2 | 415 > 840€ |
| Appt. 4/5 pers. 55m² | 550 > 1105€ |
| Appt. 4/6 pers. 58m² | 650 > 1280€ |
| Appt. 4/8 pers. 64m² | 735 > 1730€ |

Tarief per week.

Chalet met Savoyaardse charme bestaande uit 8 gezellige appartementen, gelegen in een groot park van 3000 m², in het hart van het dorp. Het chalet des Granges ligt op 150 m van het VVV-kantoor. Gratis skibushalte.

**www.appartement-samoens.com**

## Residentie Terresens Le Pré d'Anne-Chloé

Lieu-dit Les Moulins
+33 (0)4 28 38 48 85
booking@terresens.com
GPS : LON 6,721659 - LAT 46,083799

| | |
|---|---|
| 2 kamers 4-6 pers. 46m² | 720 > 1800€ |
| 3 kamers 4-6 pers. 59m² | 800 > 2030€ |
| 5 kamers 8-10 pers. 86m² | 1350 > 3300€ |
| 6 kamers 10-12 pers. 92m² | 1600 > 3950€ |

Tarief per week.

Deze kleine residentie, verdeeld in 3 chalets, biedt 9 appartementen voor een capaciteit van 4 tot 12 personen. Alle appartementen zijn uitgerust met eersteklas voorzieningen en hebben een terras of balkon.

**www.appartement-samoens.com**

## Residentie Les Glaciers

40 rue de la Gare
+33 (0)4 50 34 40 06
contact@hotellesglaciers.com
GPS : LON 6,723555 - LAT 46,082743

| | |
|---|---|
| 2 kamers 4 pers. 38m² | 595 > 1050€ |
| 2 kamers 4 pers. 48m² | 700 > 1085€ |
| 2 kamers 5 pers. 48m² | 770 > 1155€ |
| 3 kamers 4/5 pers. 50m² | 875 > 1260€ |

Tarief per week.

Chalet bestaande uit 10 gezellige studio's en appartementen gelegen in het hart van het dorp, tegenover het toeristenbureau (gratis skibushalte) en het ESF, vindt u alle winkels in de buurt, gratis wifi, opgemaakte bedden bij aankomst, handdoeken, skiruimte.

**www.residencelesglaciers.com**

## Residentie Giffre et Clesson - Dahu Compagnie

432-434 avenue du Giffre
+33 (0)4 50 34 92 96
info@dahu1951.com
GPS : LON 6,72123 - LAT 46,080108

| | |
|---|---|
| Studio 2/3 pers. | Vanaf 347€ |
| Appt. 4/6 pers. | Vanaf 623€ |
| Appt. 6/8 pers. | Vanaf 847€ |
| Appt. 8/10 pers. | Vanaf 1176€ |

Tarief per week.

Onze huizen voor de kabelbaan en op 300 meter van het dorpscentrum bieden comfortabele appartementen voor 2 tot 10 personen. Vrij uitzicht, balkon op het zuiden, eigen parkeerplaats, skiruimte ... Onmisbaar voor een prettige vakantie.

**www.dahu1951.com**

# HUURWONINGEN

## Chalet Residentie les 7 Monts

Place des 7 Monts
+33 (0)4 50 34 40 58
+33 (0)6 07 79 61 27
contact@7monts.com
GPS : 46°5'4" N 6°43' 27"

| | |
|---|---|
| 3 studios 4 pers. 25m² & 30m² | 560 > 756€ |
| 1 appt. 4/6 pers. 50m² | 1120 > 1540€ |
| 1 appt. 6/8 pers. 60m² | 1400 > 1890€ |
| 2 appt. 10/12 pers. 150m² | 2750 > 4200€ |

wekelijks tarief

Residentie bestaande uit 7 accommodaties gelegen in het centrum van het dorp dicht bij alle diensten en winkels, buitenzwembad voor zomer (30 °) en winter (37 °), sauna, spa, speelkamer, schaduwrijke tuin, privé parking.

**www.7monts.com**

## La maison du tailleur de pierre

864 Route de Sixt
+33 (0)608 82 39 34
contact@7monts.com
GPS : 6,73934 - LAT 46,078173

| | |
|---|---|
| Kerstmis, Nieuwjaar, februari vakantie | 3000€ |
| Januari | 2000€ |
| Maart buiten de schoolvakanties | 2200€ |
| Buiten het skiseizoen | 1200€ |

wekelijks tarief - basis van 10 pers. TTC
Schoonmaak inbegrepen

In een volledig gerenoveerde residentie op 5 minuten lopen van het dorpscentrum van de skibus tegenover de residentie. Zeer mooie ruime appartementen van 100 m2 en meer voor 10 personen zeer comfortabel.

## Residentie La Maison de la Régence

Place des Dents-Blanches
+33 (0)4 50 96 64 80
+33 (0)6 61 86 43 42
+33 (0)4 50 10 10 11
(reserveringscentrum gîte de france)
contact@ab-location.com
GPS : LON 6,728306 - LAT 46,083587

| | |
|---|---|
| Meubilair 5 pers. 70m² | 650 > 1330€ |
| Meubilair 5 pers. 80m² | 690 > 1380€ |
| Meubilair 7 pers. 100m² | 850 > 1830€ |

wekelijks tarief

Uitzonderlijke locatie voor dit oude historische huis uit 1660. Parkeerplaats 200m2 park 500m2 vrij uitzicht op de bergen. 5 3-sterren appartementen met 2 badkamers en 2 aparte toiletten, opgemaakte bedden bij aankomst 6 of 8 bedden mogelijk op aanvraag.

**www.ab-location.com**

## SARL Lou Izès - Residentie Le Corzolet

218 route des Mouilles
+33 (0)4 50 34 46 97
andrepellissierlocation@wanadoo.fr
GPS : LON 6,719888 - LAT 46,086857

| | |
|---|---|
| Appt. 2/5 pers. | 280 > 880€ |
| Appt. 6/13 pers. | 600 > 2180€ |
| Chalet 4 pers. "Le Tavaillon" | 490 > 840€ |
| Chalet 11 pers. "Le Dahu" | 1000 > 2500€ |

wekelijks tarief

5 gemeubileerde 3 sterren. De familie Pellissier biedt u zeer comfortabele appartementen met alle voorzieningen die u mag verwachten. Vind ook de 4-sterren chalets die zich ook in het dorp bevinden. Verhuur variërend van 2 tot 15 personen.

**www.location-pellissier.com**



# VERHUURMAATSCHAPPIJEN

Deze maatschappijen zijn gespecialiseerd in het verhuren, met officiële erkenning en professionele waarborgen. Ze bieden de huurders een complete dienstverlening aan tijdens hun verblijf. Groot aanbod van verhuringen, all-in verblijven of ook nog promoties.

## AGENCE DU GIFFRE

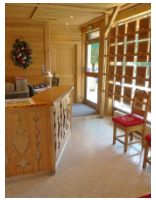

15 avenue du Giffre / BP12
+33 (0)4 50 34 41 14
location@agence-du-giffre.com
info@agence-du-giffre.com

Aanbod van het Agence du Giffre: vastgoedtransacties, property management en vakantiehuizen (weekend, week, jaar), ongeveer 100 verhuringen (appartementen, chalets) voor 2-15 personen op jaarbasis. Organisatie van all-in verblijven of gepersonaliseerde vakanties. Met annulatieverzekering en sneeuwgarantie.

**www.agence-du-giffre.com**

## AGENCE IMMO 2000

Résidence Samoëns Soleil
+33 (0)4 50 34 99 67
contact@immo-samoens.com

**VERHUUR - TRANSACTIE - CONCIËRGE**

Het agentschap Immo 2000 biedt een huuraanbod aan, variërend van studio's tot luxe chalets. Mogelijkheid van kort verblijf buiten schoolvakanties. Wij bieden eigenaren een conciërgeservice / sleuteloverdracht.

**www.immo-samoens.com**

## NICOLAS THIBON IMMOBILIER SAMOËNS

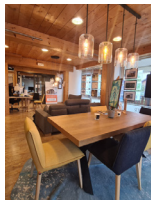

**AGENCE DU GROUPE THIBON IMMOBILIER**
77 Rue des Glaciers - Galerie des Dents Blanches
+33 (0)4 50 53 60 99
immo.samoens@groupethibon.com

**IMMOBILIËN - VERHUUR - BEHEER - CONCIËRGEDIENST NIEUWE PROGRAMMA'S**

Century 21 Laurainne Immobilier, een agentschap van de Thibon Immobilier Group, is het hele jaar door een team van efficiënte professionals om u te ondersteunen bij uw vastgoedprojecten.

**www.thibon-immobiiler.com**

# BESTEMMINGSMANAGEMENTBEDRIJVEN

Deze bedrijven hebben ook een uitstekende kennis van de streek en van haar dienstverleners. Daarnaast weten ze perfect wat hun klanten verwachten en zo kunnen ze dus zorgen voor de optimale organisatie van een vakantie op maat.

## AEREAU VOYAGES

Le Clos Pitton
+ 33 (0)4 50 34 42 72
info@alpes-seminaires.com

Het Aéreau-bureau is het toonaangevende bureau in de Alpen voor de organisatie van uw seminars, incentives, congressen en elk op maat gemaakt bedrijfsevenement. Advies, organisatie en assistentie.

**www.alpes-seminaires.com**

## ALPS ACCOMMODATION

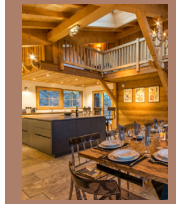

35 clos du Clévieux
+33 (0)4 50 98 50 56
info@alpsaccommodation.com

Alps Accommodation biedt 80 luxe appartementen en chalets te huur in Samoëns. Geweldige locatie, nieuw gebouwd of onlangs gerenoveerd met uitstekende faciliteiten, zwembaden, open haarden, spa's en sauna's.

**www.alpsaccommodation.fr**

# VERHUREN VAN PARTICULIER AAN PARTICULIER

Je wilt voor 200% genieten van de zuivere berglucht, van de rust die uitgaat van de prachtige landschappen? Je wilt je laten inspireren door de vallei van de Giffre om er helemaal tussenuit te zijn? Zoek niet verder: in Samoëns vind je jouw perfecte optrekje. Je kunt kiezen uit een aanzienlijk groot aantal verhuringen: appartementen, chalets, in het hart van het dorp Samoëns of in een van de gehuchten.

*Pik er maar eentje uit.*

## LEGENDE VAN PICTOGRAMMEN

garage · tuin · balkon · parking · terras · vakantie cheques · toegankelijk voor mensen met een handicap · wifi (gratis) · ontspanning ruimte (spa / sauna / jacuzzi) · uisdieren toegelaten

## STUDIOS

### *** Bellec Alain

31 m² / 4 pers. / Week : 250 > 500€
Les Sorbiers
459 rue des Drugères
+33 (0)6 09 36 91 26
alainmoniquebellec@wanadoo.fr

### *** Curnier Roger et Christiane - Les Fontaines - Tuet

35 m² / 4 pers. / Week : 250 > 560€
589 route des Fontaines
+33 (0)4 50 34 43 62
roger.curnier@wanadoo.fr
www.gitedesfontaines.com

### *** Lange-Gallet Josette - Amarillys 106

29 m² / 2 pers. + 1 kind / Tarief : contacteer ons
145 route des Billets
+33 (0)6 64 93 65 42
jo.gallet@orange.fr

### ** Bethanie 40

25 m² / 4 pers. / Week : 250 > 620 €
Résidence Béthanie - N°40
89 route de Lapiaz
+33 (0)4 77 72 42 43 / +33 (0)6 03 11 02 75
jldcolllery@gmail.com

### ** Bideau Pillault - Septimontain A31

20 m² / 4 pers. / Week : 340€ > 530€
Rue du Fer à Cheval
+33 (0)247 731 165 / +33 (0)6 70 91 40 82 / +33 (0)6 42 32 05 98
bideaupascal@wanadoo.fr
loc.samoens.pagesperso-orange.fr

### ** Espaces-Lichens 006

27 m² / 4 pers. / Week : 250 > 500€
Les Espaces, Lichens
83 impasse des Chardons Bleus
+33 (0)6 78 30 72 50 / +33 (0)1 46 38 99 32 / +33 (0)6 81 07 05 68
yvonnepoidevin@orange.fr

### ** Espaces-Lichens 205

29 m² / 4 pers. / Tarief : contacteer ons
Résidence Les Espaces
+33 (0)6 19 39 27 96 (als prioriteit) / +33 (0)3 21 94 43 05
patricia.hagnere@orange.fr

### ** Etchelecou Antoine

15 m² / 2 pers. / Week : 200 > 420€
Les Dorines, studio n°202
Résidence les Espaces
+33 (0)6 77 86 19 23 / +33 (0)2 47 63 15 73
antoine.etchelecou@sfr.fr

### ** La Grenette

19 m² / 3 pers. / Week : 200 > 480€ / Nacht : 40 > 50€ / Week-end : 100 > 150€
7 rue des Billets - Appartement 208
+33 (0)4 50 89 46 40 / +33 (0)7 70 93 09 11
ff74.fernandes@gmail.com

### ** Rigoux Yvette - Espaces-Lichens 306

28 m² / 4 pers. / Tarief : 300 > 520€
Les Lichens
+33 (0)4 50 37 08 79 / +33 (0)6 73 62 99 54
yvette.rigoux@gmail.com
yvette.rigoux.free.fr

### * Lemaire Caroline - Le carlina B23

20 m² / 2 pers. / Week : 265 > 480€
112 route de Sixt
+33 (0)1 45 93 96 40 / +33 (0)6 24 40 38 89
carolemairebrondel@gmail.com

### * Mornet Guy

20 m² / 4 pers. / Tarief : contacteer ons
Le Septimontain Sud
+33 (0)1 34 51 49 48 / +33 (0)6 71 92 07 53
mgmornet@free.fr

### Bernier Marie - Le Septimontain - studio cabine

4 pers / Week : 390€ > 470€. Week-end : 120€ > 150€. Nuit : 40€ > 60€
161 avenue du fer à cheval
+33(0)6 82 85 74 85
berniermarie@orange.fr

### Cuvillier Christian - Septimontain B16

20 m² / 4 pers. / Week : 250 > 550€
Le Septimontain B n°16
161 avenue du Fer à Cheval
+33(0)6 88 12 16 06 / +33(0)6 45 74 24 76 / +33(0)3 28 22 28 38
chrcuvillier@wanadoo.fr

### Cuvillier Christian - Septimontain C30

20 m² / 4 pers. / Week : 250 > 550€
Le Septimontain Sud C n°30
161 avenue du Fer à Cheval
+33(0)6 88 12 16 06 / +33(0)6 45 74 24 76 / +33(0)3 28 22 28 38
chrcuvillier@wanadoo.fr

### Delépine Jean-Loup - Septimontain B34

20 m² / 4 pers. / Week : 320 > 590€
Le Septimontain Sud B n°34
161 avenue du Fer à Cheval
+33 (0)6 32 36 58 39
francinedelepine@orange.fr

### Septimontain C7

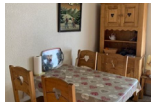

18 m² / 4 pers. / Week : 300 > 550€
161 Avenue du fer à Cheval
+33 (0)6 03 01 33 60
yann.vaugeois@gmail.com

## WOONKAMER & 1 SLAAPKAMER

### *** Bazile J. François - Frahans

36 m² / 4 pers. / Week : 250 > 620€
Les Frahans
+33 (0)4 50 34 96 07
jief.bazile@orange.fr
www.les-frahans.com

### *** Furtin Paul - Sylvania 2

35 m² / 4 pers. / Week : 320 > 690€
Le Sylvania
+33 (0)3 85 57 25 04 / +33 (0)6 20 55 11 82
pj.furtin@sfr.fr

### *** Gauthier Gilbert et Christiane - La Maison près de la fontaine

31 m² / 4 pers. / Week : 290 > 620€
172 chemin des Chenêts
+33 (0)6 38 64 13 68 / +33 (0)4 50 90 12 86
gauthierski@orange.fr

### *** Heinrich Michel - Résidence du Lac

42 m² / 4-5 pers. / Week : 350 > 700€
245 avenue des Loisirs
+33 (0)6 45 45 22 06 / + 33 (0)6 01 38 06 27
sci.samoens74@gmail.com
scisamoens74.wixsite.com/samoens-vacances
location-appartement-samoens.weebly.com

### *** Horlaville Gérard et Enrica - Gîte Les Aroles

35m² / 3pers. / Week : 320 > 570€
137 rue des Frahans
+33 (0)4 50 89 54 00 / +33 (0)6 22 29 56 55
e.horla@orange.fr
https://samoens.com/location-dappartements/gite-les-aroles/

### *** Lange-Gallet Josette - Pas au Loup B5

45m2 /4pers. / Week : Tarif : zie met de eigenaar
1038 route du Lac aux Dames
+33 (0)6 64 93 65 42
jo.gallet@orange.fr

### *** Pellissier Paulette - Marguerite

42 m² / 4 pers. / Week : 360 > 740€
59 rue du Parc
+33 (0)4 50 34 43 07
contact@samoens-location.com
www.samoens-location.com

### *** Pellissier Paulette - Bleuet

46 m² / 4 pers. / Week : 350 > 740€
59 rue du Parc
+33 (0)4 50 34 43 07
contact@samoens-location.com
www.samoens-location.com

### *** Lampin Christian - Jardin des neiges B 13

25m2 / 4pers. / Week : 280 > 620€
Le Jardin des Neiges B13
+33 (0)6 68 59 22 07
lampin.christian@orange.fr

### *** Lestien Olivier et Louisa - Gîte du Vionnet

32 m² / 3 pers. / Week : 390 > 445€
20 chemin du Vionnet
+33 (0)6 72 70 00 69 / +33 (0)9 75 73 49 13
olivier.lestien@wanadoo.fr
www.giteduvionnet.fr

### *** Simond Sylvie et François - Chalet des fleurs

38 m² / 4 pers. / Week : 350 > 750€
100 allée de la piaz
+33 (0)6 26 82 57 63
francois-simond@wanadoo.fr
www.location-montagne-flaine-samoens74.webnode.fr

### ** Schwinn Claude - Espaces-Edelweiss 201

35 m² / 6 pers. / Week : 300 > 700€
Résidence les Espaces
+33 (0)6 89 10 77 32 / +33 (0)3 87 65 22 55
schwinn.claude@wanadoo.fr

### ** Sewielski Catherine

28 m² / 5 pers. / Week : 200 > 500€
Les Lichens - Appartement n°105
83 impasse des Chardons bleus
+33 (0)5 46 02 09 33 / +33 (0)6 88 18 12 74
sew-bernard@wanadoo.fr

### ** Roualet Christiane - Les Dents Blanches

36 m² / 4 pers. / Week : 350 > 650 €
78 avenue Cognacq-Jaÿ
+33 (0)3 25 80 44 66 / +33 (0)6 29 02 39 15
ch.roualet@orange.fr
www.les-eterlous-de-samoens.fr

### Anthonioz-Descombes Yolande et François

38 m² / 4/5 pers. / Week : 320 > 680€
Résidence Les Suets d'en Haut
+33 (0)6 98 76 04 84 / +33 (0)4 50 77 44 49
fdescombes@hotmail.fr

### Blanc Céline - Samoëns Soleil 2

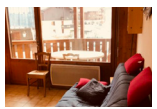

25m / 5pers. / Tarief : 275 > 520€
72, Rue des billets - Samoëns village
+33 (0)6 28 68 69 44
celineblanc74340@hotmail.com

### Blandin Philippe

31 m² / 5 pers. / Tarief : zie met de eigenaar
Les Fougères
+33 (0)3 44 05 03 87 / +33 (0)6 07 51 22 56

### Bertrand Jean-Claude - Le Moëntieu

32m² / 2/3 pers. / Week : 370 > 595€
712 route de plampraz
+33 (0)6 50 25 18 29 / +33 (0)6 63 13 73 79
jcbertrand74@aol.com

### Derancourt - le Septimontain

33 m² / 5/6 pers. / Week : 390 > 680€
161 avenue du Fer-à-Cheval
+33 (0)6 14 70 87 55 / +33 (0)3 21 41 24 64
jlderancourt@nordnet.fr
www.jlderancourt.com

### Le clevieux n°4

30 m² / 4 pers. / Week : 750 > 900€
Place de la grenette, Immeuble «le clévieux»
+33 (0)6 43 92 43 55
elsa.birman@protonmail.com

### Meunier - La Table de Fifine

50 m² / 4 pers. / Week : vanaf 950€
612 chemin de la Cour
+33 (0)4 50 34 10 29
latabledefifine@gmail.com
www.latabledefifine.com

### Molter Gilles et Christine - Le Clos des Loirs

30 m² / 6 pers. / Week : 400 > 700€
32 route du Nant d'Antoine - Appartement n°8
+33 (0)6 03 17 82 03
samoens@famille-molter.fr
www.appartement-samoens.fr

### Palin Emilie - Maison Meuse Appartement Longchamps

38 m² / 6 pers. / Week : 325 > 825€
258 avenue du Fer-à-Cheval - Les Billets
+33 (0)6 24 26 72 75
courducriou@hotmail.fr
www.location-samoens-criou.com

### Palin Emilie - Maison Meuse Appartement Villotte

40 m² / 6 pers. / Week : 325 > 825€
258 avenue du Fer-à-Cheval - Les Billets
+33 (0)6 24 26 72 75
courducriou@hotmail.fr
www.location-samoens-criou.com

### Passy Michel

40 m² / 5 pers. / Tarief : zie met de eigenaar
Le Bellevue
+33 (0)4 50 98 26 52

### Pegaz Christophe

45 m2 / 5 pers. / Tarief : 450 > 1000€
306 avenue des loisirs, Bâtiment F, Appartement 1
+33 (0)6 15 16 10 11
christophepegaz@gmail.com

### Prudhomme Gérard

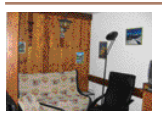

43 m² / 6 pers. / Week : 300 > 550€
Les Dents-Blanches
+33 (0)4 76 55 95 39 / +33 (0)6 86 92 27 63
gemo.prudhomme@orange.fr

### Riondel Thierry - Clos Moccand 101

42m2 / 2-3 pers. / Week : 400€
101 route du clos moccand
thierry.riondel@hotmail.com

### Raymond-Chevallier Laetitia - La Grange de 1731

65 m² / 2 pers. / Tarief : zie met de eigenaar
75, chemin des Longes
+33 (0)6 36 66 09 03
laetitia.raymondchevalier@gmail.com

### Schuler Ginette et Jean

32 m² / 6 pers. / Week : 325 > 625€
Le Lavieu
+33 (0)3 88 83 61 17 / +33 (0)6 85 18 09 22
jean.schuler@dbmail.com

## WOONKAMER & 2 SLAAPKAMERS

### **** Les Chalets d'Anaïs - Barbier - Chalet Rose des Alpes 1

88 m2 / 6 pers. / Week : 850 > 2090€
90 route du Grand-Massif
+33 (0)4 50 34 13 98
contact@leschaletsdanais.fr
www.leschaletsdanais.com

### **** Les Chalets d'Anaïs - Barbier - Chalet Rose des Alpes 2

80 m2 / 6 pers. / Week : 850 > 2090€
90 route du Grand-Massif
+33 (0)4 50 34 13 98
contact@leschaletsdanais.fr
www.leschaletsdanais.com

### **** Les Chalets d'Anaïs - Barbier - Chalet Rose des Alpes 3

70 m2 / 4 pers. / Week : 670 > 1700€
90 route du Grand-Massif
+33 (0)4 50 34 13 98
contact@leschaletsdanais.fr
www.leschaletsdanais.com

### ***Bianco Christine - Arc-en-ciel

72 m² / 4 pers. / Week : 590 >1110€
4 route de Plampraz - Sous le crêt
+33 (0)6 10 14 93 74
christine@oratoirechalet.com
www.locations-chalet-samoens.com

### ***Bianco Christine - Celeste

77 m² / 4 pers. / Week : 640 > 1160€
4 route de Plampraz - Sous le crêt
+33 (0)6 10 14 93 74
christine@oratoirechalet.com
www.locations-chalet-samoens.com

### *** Favry-Bourget Brigitte et Bourget Jacques - Mirolda

53 m² / 4 pers. / Week : 380 > 1090€
Résidence Lou Tibolire
+33 (0)6 87 62 09 44
b.favry.bourget@gmail.com

# VAN PARTICULIER NAAR PARTICULIER

Samoëns dorp

### *** Chalet Yak & Yeti - Simon Violaine

91 m² / 6 pers. / Week : 360 > 980€
501 route de Lachat
+33 (0)4 50 34 12 36 / +33 (0)6 45 35 13 28
helsimon@orange.fr
www.chaletyaketyeti.com

### *** Curnier Roger et Christiane - Les Fontaines - Criou

50 m² / 5 pers. / Week : 360 > 760€
589 route des Fontaines
+33 (0)4 50 34 43 62
www.gitedesfontaines.com

### *** Appartement Mickey

80 m² / Week : 650 > 950€
Les Moulins
+33 (0)4 50 34 41 30 / +33 (0)6 73 93 99 05
phiphixx@gmail.com

### *** Fois Salvatore et Lucette - La Courtione

75 m² / 6 pers. / Week : 500 > 890€
505 route du Villard
+33 (0)4 50 34 93 25 / +33 (0)6 86 30 42 06
contact@grangeduvillard.com
www.grangeduvillard.com

### *** Guillemaille Lucie et Philippe - Écrins Étoilés C5

48 m² / 4 pers. / Week : 500 > 1000€
42, route de Sixt
+33 (0)6 81 33 73 08
lucieguille@wanadoo.fr

### *** Lou Paquis Le Petit - Clara Cantos

5 pers. / Tarief: zie met de eigenaar
19 chemin des Genièvres
+33 (0)6 80 75 96 91
loupaquis@outlook.com
www.loupaquisalpes.com

### ** Davergne Xavier - Gîte Le Bois de Lune

39 m² / 4 pers. / Week : 400>680€
218 chemin de l'Eterppaz - Vallon d'en haut
+33 (0)4 50 34 26 81 / +33 (0)6 17 93 62 72
davergne.xavier@neuf.fr
www.gitesamoens.com

### ** Davergne Xavier - Le Sabot de Vénus

39 m² / 4 pers. / Week : 400 > 680€
218 chemin de l'Eterppaz - Vallon d'en haut
+33 (0)4 50 34 26 81 / +33 (0)6 17 93 62 72
davergne.xavier@neuf.fr
www.gitesamoens.com

### * Firinu Maryline - Appartement dans chalet, Le Villard

50 m2 / 6 pers. / Tarief : 360 > 400€
163 Impasse de La scierie, le Villard
+33 (0)4 50 34 92 94 / +33 (0)6 17 55 53 91
samoens-villard@orange.fr

### Anna Tichkova - Le Nant d'Ant

77 m² / 4-6 pers. / Week : 770 €
153 route de vallon d'en bas
+33 (0)6 18 26 94 19
nantdant@yahoo.com

### Gîte rural La Gentiane - Jay Eric

65 m² / 5 pers. / Week : 270 > 380€
Gîte les Armaillis
805 route des Mouilles
+33 (0)4 50 34 48 34 / +33 (0)6 77 44 49 94
armaillis74@gmail.com

### Gîte rural La Nivéole - Jay Eric

59 m² / 5 pers. / Week : 270 > 380€
Gîte les Armaillis
805 route des Mouilles
+33 (0)4 50 34 48 34 / +33 (0)6 77 44 49 94
armaillis74@gmail.com

### Jaÿ Pascale - Chez Pascale - L'Edelweiss

65 m² / 4 pers. / Tarief: zie met de eigenaar
Plampraz
+33 (0)4 50 34 97 67 / +33 (0)6 72 80 09 14
chezpascale@yahoo.fr

### Jaÿ Pascale - Chez Pascale - Gentiane jaune

70 m² / 8 pers. / Tarief: zie met de eigenaar
Plampraz
+33 (0)4 50 34 97 67 / +33 (0)6 72 80 09 14
chezpascale@yahoo.fr

### Cardenas Nelly et josé - Les Rhodos

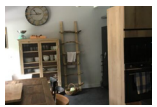

71 m² / 6-8 pers. / Tarief : 1500 > 1600€
726 route du Grand Massif
+33 (0)6 13 23 77 39
j.cardenas@wanadoo.fr

### Dahuron-Colas

34 m² / 6 pers. / Tarief: zie met de eigenaar
Le Septimontain B 39
+33 (0)2 54 77 63 83
jacqueline-dahuron.colas@orange.fr
colas.jacqueline.free.fr

### David Yasmine - Appartement Patnine

60 m² / 6 pers. / Week : 500 > 800€
Les Drugères
+33 (0)4 50 34 41 30 / +33 (0)6 73 93 99 05
phiphixx@gmail.com

### Montagne - La Table de Fifine

65 m² / 4 pers. / Week : vanaf 500€
612 chemin de la Cour
+33 (0)4 50 34 10 29
latabledefifine@gmail.com
www.latabledefifine.com

### Pellissier Françoise - Maison Saint Michel

70 m² / 6 pers. / Week : 320 > 950€
38 route du Grand massif - Les Billets
+33 (0)4 50 34 98 12 (aan het eind van de dag of 's avonds)
+33 (0)6 81 25 55 17 (aan het eind van de dag of 's avonds)
jean-paul.pellissier@wanadoo.fr

### Rannaud-Favre Auguste - Le Grenairon n°2

65 m² / 4 pers. / Week : 460 > 740€
238 route des Drugères
+33 (0)4 50 34 46 89

### Rastoldo Jean-Pierre - Villa Tamaris

60 m² / 4 pers. / Week : 350 > 700€
318 chemin de sur la ville
+33 (0)4 50 34 42 85
l.rastoldo@orange.fr

## WOONKAMER & 3 SLAAPKAMERS

### **** Ward-Lee Tom - Alps Accommodation - Appartement Moccand

90 m² / 8 pers. / Tarief: zie met de eigenaar
Chef lieu - 35 Clos du Clevieux
+33 (0)4 50 98 50 56
info@alpsaccommodation.com
www.alpsaccommodation.fr

### **** Zaffuto Serge et Françoise - La Ferme de Machamp

143 m² / 10 pers. / Week : 875 > 2800€
295 route de Secouen d'en Bas
+33 (0)6 37 74 37 41
serge.zaffuto@gmail.com

### Barras - Chalet les Pleignes

65 m² / 6 pers. / Tarief: zie met de eigenaar
Les Pleignes
+33 (0)4 50 34 40 97
+33 (0)6 09 04 78 65
barrasm@wanadoo.fr

### Cornet Bernard - Le Creux du By

65 m² / 6 pers. / Week : 500 > 980€
4 chemin du creux du By - Vallons d'en Haut
+33 (0)7 86 15 59 54 / +33 (0)4 77 76 52 30 (eigenaar)
+33 (0)6 80 05 51 97 (P. Divignat : receptie ter plaatse)
bernardcornet42@gmail.com

### Poirrier Jean Luc - Pas au Loup A6/A7

65 m² / 8 pers. / Week : 820 > 1285€
Le Pas au loup - 1038 route du Lac aux Dames
+33 (0)3 44 39 80 38
fpoirrier@yahoo.fr

### SARL La Cour - Annexe

65 m² / 6/7 pers. / Week : 945 > 1624€
La Cour
+33 (0)4 50 34 92 96
info@dahu1951.com
www.dahu1951.com

### Veisy Michel - Bétine 1

80 m² / 7/9 pers. / Tarief: zie met de eigenaar
Chalet la Bétine
+33 (0)6 03 06 64 79 / +33 (0)4 50 34 47 12
info@chezlabetine.com
www.chezlabetine.com

## WOONKAMER & 4 SLAAPKAMERS

### **** Chalet Lou Paquis Le Grand - Clara Cantos

17 pers. / Week : 1500 > 3000€
19 chemin des Genièvres
+33 (0)6 80 75 96 91
loupaquis@outlook.com
www.loupaquisalpes.com

# VAN PARTICULIER NAAR PARTICULIER

Samoëns **dorp**

### *** Bianco Christine - Paradisio

102 m² / 10 pers. / Week : 1 090 > 2 380€
4 route de Plampraz - Sous le Crêt
+33 (0)6 10 14 93 74
christine@oratoirechalet.com
www.locations-chalet-samoens.com

### *** Bianco Christine - Olympia

102 m² / 10 pers. / Week : 1090 > 2380€
4 route de Plampraz
+33 (0)6 10 14 93 74
christine@oratoirechalet.com
www.locations-chalet-samoens.com

### *** Fois Salvatore et Lucette - La Grange Criou

120 m² / 10 pers. / Week : 500 > 2300€
La Grange du Villard
+33 (0)4 50 34 93 25 / +33 (0)6 86 30 42 06
contact@grangeduvillard.com
www.grangeduvillard.com

### *** Fois Salvatore et Lucette - La Grange Marcelly

120 m² / 10 pers. / Week : 500 > 2300€
La Grange du Villard
+33 (0)4 50 34 93 25 / +33 (0)6 86 30 42 06
contact@grangeduvillard.com
www.grangeduvillard.com

### *** Guillotte Sylvie - Alpina, le Criou

144 m² / 11 pers. / Week : 900 > 2420€
35 route du Chevreret
+33 (0)4 50 34 47 56 / +33 (0)6 24 41 68 19
info@chalet-alpina.com
www.chalet-alpina.com

### ** Bocquet Coquard location - Le Bilbocquet 1

85 m2 / 6 à 8 pers. / Week : 700 > 1500€
16, rue de la gare
+33 (0)4 50 36 04 71
dominique.bocquet@bbox.fr

### ** Bocquet Coquard location - Le Bilbocquet 2

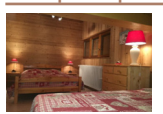

85 m2 / 6 à 8 pers. / Week : 750 > 1550€
16, rue de la gare
+33 (0)4 50 36 04 71
dominique.bocquet@bbox.fr

### Veisy Michel - Bétine 2

100 m² / 11 pers. / Tarief: zie met de eigenaar
Chalet la Bétine
+33 (0)6 03 06 64 79 / +33 (0)4 50 34 47 12
info@chezlabetine.com
www.chezlabetine.com

## WOONKAMER & 5 SLAAPKAMERS

### *** La Cassina

170 m² / 14 pers. / Week : 1800 > 3800€
425 Chemin rural de la Plampraz
+33 (0)6 28 21 32 59
ferrerostephanie@yahoo.co.uk

### Le chalet de Vigny - Appartement Le Fenil

150 m² / 11 pers. / Week : 2400 > 4500€
919 route de Vigny
+33 (0)6 82 91 68 04
lechaletdevigny@gmail.com
www.lechaletdevigny-samoens.com

# DE CHALETS

## *Chalet studio*

### ** Lacroix Xavier - Petit Chalet des Vallons

35 m² / 4 pers. / Week : 540 à 680€
62 Vallons-d'en-Haut
+33 (0)6 07 50 14 70 / +33 (0)3 81 57 20 72
ixel@free.fr
ixel.free.fr

## *Chalet met 1 slaapkamer*

### Lustig Claire - Hameau de Chantemerle - La Remise

40 m² / 4 pers. / Week : 420 >900€
Chantemerle
+33 (0)6 86 37 81 83 / +33 (0)6 76 04 67 90
claude@rochet.ch
chalets-samoens.fr

### Brunot Yves - Chalet du Clos Pitton

60 m² / 4 pers. / Week : 488 > 1085€
Clos Pitton
+33 (0)4 50 34 42 72
yvesbrunot@gmail.com
www.samoens-chalets.fr

### David Yasmine - Petit Chalet

45 m² / 4 pers. / Week : 500 > 800€
+33 (0)6 73 93 99 05
phiphixx@gmail.com

uitlening van een elektrische rolstoel

## *chalet met 2 slaapkamers*

### **** Ward-Lee Tom - Alps Accommodation - Le Mazot

60 m² / 6 pers. / Tarif : voir avec le propriétaire
Le Mazot - 35 Clos de Clevieux
+33 (0)4 50 98 50 56
info@alpsaccommodation.com
www.alpsaccommodation.fr

### *** Alps Accommodation - La Cabine

34 m² / 4 pers. / Week : 570> 1090€
34, Clos de Clevieux
+33 (0)4 50 98 50 56
info@alpsaccommodation.com
www.alpsaccommodation.fr

### *** Charles Jean Pierre - Chalet Mirabelles

81 m² / 8 pers. / Week : 700 > 1890€
185 impasse de la Glière-des-Moulins
+33 (0)6 99 17 51 93
chaletmirabelles@gmail.com
www.chaletmirabelles.com

### ** Castor Lilo

85 m² / 6 pers. / Week : 380 > 650€
662 route de Vallon d'en bas
+33 (0)4 50 34 42 90
www.vacancescastorpierre.jimdo.com

in de buurt

### Lustig Claire - Hameau de Chantemerle - Petite Maison

55 m² / 6 pers. / Week : 460 > 1000€
Chantemerle
+33 (0)6 86 37 81 83 / +33 (0)6 76 04 67 90
claude@rochet.ch
chalets-samoens.fr

### Pellissier Paulette - Les Clarines

45 m² / 4 pers. / Week : 399 > 599€ / Alleen in de zomer verhuurd
Les Clarines
+33 (0)4 50 34 43 07
contact@samoens-location.com
www.samoens-location.com

### Pellissier Paulette - Petit Mouni

45 m² / 5 pers. / Week : 360 > 520€ / Alleen in de zomer verhuurd
Le Petit Mouni
+33 (0)4 50 34 43 07
contact@samoens-location.com
www.samoens-location.com

### Rekiano - Verrecchia Antoine

35 m² / 6 pers. / Week : 550 à 750€
41 place du Berouze
+33 (0)658119258
contact@rekianosamoens.fr

### Sarl Lou Izès - Chalet Le Tavaillon

52 m² / 4 pers. / Week : 490 > 800€
218 route des Mouilles
+33 (0)4 50 34 46 97
andrepellissierlocation@wanadoo.fr
www.location-pellissier.com

### Sarl Lou Izès - Chalet Le Tavaillon

52 m² / 4 pers. / Week : 490 > 800€
218 route des Mouilles
+33 (0)4 50 34 46 97
andrepellissierlocation@wanadoo.fr
www.location-pellissier.com

## *chalet met 3 slaapkamers*

### *** Perrillat Jeannette

114 m² / 7 pers. / Week : 600 > 900€
255 route de Vallon d'en Bas
+33 (0)4 50 22 06 51 / +33 (0)6 31 33 47 23
marcperrillat@wanadoo.fr

### *** Verrier Marie Noëlle - Chalet du Sage - La Grange

70 m² / 3 pers. / Week : 700 > 800€
1278 route de Taninges - Les Sages
+33 (0)4 50 34 99 55 / +33 (0)6 78 36 37 81
info@chaletdusage.com / verrier.francois@free.fr
www.chaletdusage.com

in de buurt

### ** Roeg Marie-Claire - Chalet Franclair

100 m² / 6 pers. / Week : 650 > 1250€
144 route du Coudray
+31 (0)6 23 99 51 87
claire7@dds.nl
www.chaletfranclair.nl

in de buurt

### Chalet Lilalpes

105 m² / 8 pers. / Week : 800 > 2950€
357 route des Mouilles
+33(0)6 16 97 26 37
c.bretagne@orange.fr
www.leschaletsdugrandmassif.com

### Chalet Valcriou - A

152 m² / 13 pers. / Week : 1 200€ > 1600€
405 chemin de la charriere du cros
Le Villard
+33(0)6 81 80 22 55
chaletvalcriou@gmail.com

# VAN PARTICULIER NAAR PARTICULIER

Samoëns **dorp**

### Pellissier Paulette - Grand Mouni

92 m² / 6 pers. / Week : 360 > 599€ / Alleen in de zomer verhuurd
Les Vallons
+33 (0)4 50 34 43 07
contact@samoens-location.com
www.samoens-location.com

## Chalet met 3 tot 9 slaapkamers

### Lustig Claire - Hameau de Chantemerle - La Ferme

150 à 370 m² / 6-27 pers. / Tarief: zie eigenaar
Chantemerle
+33 (0)6 86 37 81 83/ +33 (0)6 76 04 67 90
claude@rochet.ch
chalets-samoens.fr

## Chalet met 4 slaapkamers

### ***** Sarl Floyds - Chalet Althéa

PRESTIGE

260 m² / 12 pers. / Week : 4500 > 8300€
84 chemin de sur la ville
+33 (0)6 88 15 94 79
chalet.althea@icloud.com
chalet-althea.fr

### ***** Mr et Mme Deffaugt - La Ferme des Fontany

PRESTIGE

280 m² / 12 pers. / Week : 3 300 > 4 700€
251 route des Fontaines
+33 (0)4 50 34 40 72
resa@neigeetroc.com
www.chalet-studios-neigeetroc.com / www.neigeetroc.com

### **** La maison du Bérouze

114 m² / 8 pers. / Week : 1500 > 2000€
44 route du Lac aux dames
+ 33 (0)6 37 48 28 37
durier.veronique@orange.fr

### **** Sarl Lou Izès - Le Dahu

160 m² / 11 pers. / Week : 1000>1260€
Chalet le Dahu - 106 chemin du Mouneau
+33 (0)4 50 34 46 97
andrepellissierlocation@wanadoo.fr
www.location-pellissier.com

### **** Ward-Lee Tom - Alps Accommodation - Chalet Toubkal

140 m² / 10 pers. / Week : 990 > 4498€
528 route des Péterets
+33 (0)4 50 98 50 56
info@alpsaccommodation.com
www.alpsaccommodation.fr

### **** La Maison du Bourg

150 m² / 10 pers. / Week : 1800€ > 2400€
15 rue du château
+33 (0)6 82 26 96 70
anne.colonna@wanadoo.fr

### **** Chalet Paulette

165 m² / 8 pers. / Week : 1190€ > 1330€
558 route des mouilles
+33 (0)6 18 79 06 31
sand-staels@orange.fr

### *** Verignon Marie-Pierre - les Epilobes

98 m² / 8 pers. / Week : 710€>1920€
104 impasse du Farbelet
+33 (0)4 50 34 15 98 / +33 (0)6 84 23 90 75
lesepilobes@free.fr
www.lesepilobes.free.fr / www.chaletsamoens.fr

### SARL Les Mouilles

101 m² / 10 pers. / Week : 2000 > 2200€
247, chemin des mouilles d'en bas
+33 (0)6 71 00 19 12
jcduprat@wanadoo.fr

## Chalet met 5 slaapkamers

### **** Les Chalets d'Anaïs - Chalet Arnica

180 m² / 12 pers. / Week : 1205 > 3870€
42 rue de la Planche
+33 (0)4 50 34 13 98
contact@leschaletsdanais.fr
www.leschaletsdanais.com

### **** Divignat Pascal - Chalet La Remise

150 m² / 12 pers. / Week : 1400 > 2800€
520 route de Vallons d'en Haut
+33 (0)4 57 44 56 57 / +33 (0)6 80 05 51 97
divignat@cegetel.net
www.vallons.com

### **** La maison du Clos Rosset

100 m² / 10 pers / Tarief: zie met de eigenaar
191 rue des Chanoines
+33 (0)6 15 78 31 75
lamaisonduclosrosset@gmail.com

### **** Ward-Lee Tom - Alps Accommodation - Chalet Moccand

190 m² / 12 pers. / Tarief: zie met de eigenaar
Chef lieu 35 Clos du Clévieux
+33 (0)4 50 98 50 56
info@alpsaccommodation.com
www.alpsaccommodation.fr

### *** Lacroix Xavier - Grand Chalet des Vallons

130 m² / 12 pers. / Week : 1570 > 2300€
62 route des Vallons
+33 (0)3 81 57 20 72 / +33 (0)6 07 50 14 70
ixel@free.fr
ixel.free.fr

### *** Verrier Marie Noëlle - Chalet du Sage - La Ferme

117 m² / 12 pers. / Week : 900 > 1250€
Les Sages
+33 (0)4 50 34 99 55 / +33 (0)6 78 36 37 81
info@chaletdusage.com / verrier.francois@free.fr
www.chaletdusage.com

### Chalet la Ferme du ciel

600 m² / 16 pers. / Tarief: zie met de eigenaar
Mathonex
+33 (0)6 61 29 59 81
info@fermeduciel.com
www.fermeduciel.com

## Chalet met 6 slaapkamers

### La Grange du Berouze

160 m² / 14 pers. / Tarief: zie met de eigenaar
571, Route de Taninges
+33 (0)4 50 34 18 22 / +33 (0)6 15 78 31 75
lamaisonduclosrosset@gmail.com

### Guiglion - Chalet Grand Massif

200 m² / 16 pers. / Tarief: zie met de eigenaar
Les Vaisys
+33 (0)6 17 89 82 39
contact@chalet-grandmassif.com
www.chalet-grandmassif.com

### Tarot - Chalet Perla dé nà

208 m² / 14 pers. / Tarief: zie met de eigenaar
Route des Saix - Vercland
+33 (0)6 03 96 20 84
contact@chalet-perladena.fr
www.chalet-perladena.fr

## Chalet met 7 slaapkamers

### **** Wastiaux Philippe et Fanny - Chalet La Savoyarde

237 m² / 18 pers. / Week : 2250 > 4300€
145 route des Mouilles
+33 (0)6 07 14 94 24 / +33 (0)4 50 34 40 40
contact@chaletsavoyarde.fr
www.chaletsavoyarde.fr

### ****Le chalet dans les étoiles

300 m2 / 14 pers. / Week : 3500 > 5500€
1304 route de l'etelley
+33 (0)6 84 58 10 75
chaletdanslesetoiles@gmail.com
www.chaletdanslesetoiles.com

## Alpenchalet

### Sorrenti Simon - Chalet Montplaisir

60 m² / 8 pers. / Week : 1800€
Chemin Col de la Golèse
+33 (0)6 23 00 07 19
contact@mont-plaisir.com
mont-plaisir.com

Boek uw verblijf rechtstreeks | www.samoens.com • reservation@samoens.com • +33 (0)4 50 78 62 50

## STUDIO & VLAAT

### ** SCI Axaumyr

30 m² / 6 pers. / Week : 200 > 850€
Les Cimes - Plateau des Saix
+33 (0)1 42 70 49 49 / +33 (0)6 98 37 70 00
myrianne.ladouble@wanadoo.fr

### * Dotte Christian - Les Cimes 228

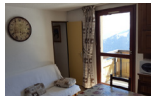

30 m² / 6 pers. / Week : 312 > 738€ (parkeer couvert : +50€)
228, Résidence Les Cimes
+33 (0)3 27 62 34 45
christian.dotte@orange.fr

### * Sonnerat Eric et Nathalie - Arve et Giffre A26

24 m² / 5 pers. / Week : 150 > 500€
Plateau des Saix
+33 (0)7 67 75 48 29
nat.sonnerat@gmail.com

### Karmann Lucette - Arve et Giffre B26

27 m² / 4 pers. / Week : 420 > 620€
Bâtiment Giffre B
+33 (0)1 30 39 99 21 / +33 (0)6 89 43 03 62
l.martinet430@orange.fr

### Lignon Claude

19 m² / 4 pers. / Week : 180 > 490€
Les Cimes
+33 (0)6 84 64 90 06
claudejc38@icloud.com

### Perrin Christiane - Les Cimes 203

19 m² / 4 pers. / Week : 320 > 550€
Les Cimes 203
+33 (0)6 89 73 48 57 / +33 (0)3 84 46 05 79
gillesperrin70@gmail.com

## Séjour 1 chambre

### Dupont Maryvonne

25 m² / 5 pers. / Week : 150 > 580€
202 les Cimes - Plateau des Saix
+33 (0)2 40 34 72 51
maryvonne.dupont@dartybox.com

### Manciet

39 m² / Week : 600 > 680€
Appartement C n°14 - Le Giffre
+33 (0)1 47 94 54 61

## Woonkamer 5 slaapkamers

### Les Saix

10/+ pers. / Week : 488 > 1085€
1096 plateau des saix
lessaix74@gmail.com

# DE CHALETS

## Chalet 2 chambres

### ** Katz Gilles - Chalet Katz

70 m² / 6 pers. / Week : 300 > 1200€
Les Saix d'en Bas
+33 (0)6 86 43 64 65
chaletkatz@gmail.com

## Chalet 4 chambres

### *** Rewega Michel Ange - Le Chalet d'Egloo

100 m² / 10 pers. / Week : 1500 > 2434€
920 plateau des Saix
+33 (0)6 09 80 55 29
chalet.egloo@orange.fr



# KOMEN IN SAMOËNS

Samoëns

**TOERISTISCHE DIENST**
*van Samoëns*

*+33 (0)4 50 34 40 28*
*66 place de l'Office de Tourisme*
*infos@samoens.com*
*www.samoens.com*

Openingstijden
tijdens het zomerseizoen van het Toeristenbureau van Samoëns

**Tussenseizoen - maandag tot zaterdag**
Van 9.00 tot 12.00 uur en van 14.00 tot 18.00 uur
**Open op zondag:**
**Vraag bij het toeristenbureau**
**Seizoen - Elke dag**
Van 9.00 tot 12.00 uur en van 14.30 tot 18.30 uur

### MET DE AUTO

Autoroute A40 Genève / Chamonix
Exit Cluses - Scionzier (n°18), Samoëns à 20 mn
Exit Bonneville (n°17)
Staat van de wegen :
Haute-Savoie +33 (0)4 50 33 20 74
www.inforoute74.fr

### MET DE TREIN

Aankomst in Cluses treinstation (20km), Genève (50km) of Bellegarde (70km)
Rechtstreekse TGV-lijnen vanuit grote steden (in het weekend).
SNCF informatie: 3635
Busverbinding www.altibus.com
Taxiverbinding (zie lijst hiernaast) of autoverhuur.

### MET DE BUS

Verbinding met Samoëns van :
SNCF station Cluses op 20 km
SNCF-station Annemasse op 45 km

**Autocars Jacquet**
+33 (0)4 50 98 22 01
jacquet-autocars.com

### DOOR DE LUCHT

**Luchthaven Genève cointrin**
+33 (0)0 41 22 799 31 11
www.gva.ch

**Luchthaven Lyon saint-Exupéry**
+33 (0)8 26 80 08 26
www.lyonaeroports.com

**Luchthaven Annecy**
+33 (0)4 50 322 322
www.annecy.aeroport.fr

### TAXI

**Taxi Baudet**
Garage Baudet, rue Cognac Jaÿ
+33 (0)4 50 34 43 82
garage.baudet@wanadoo.fr

**Taxi David**
La falconnière
+33 (0)6 62 25 39 43
taxi.david.samoens@gmail.com
www.taxi-david.net

### VERVOERDERS

**Alps Transfert**
Les Drugères, bât. Le Buet
+33 (0)6 11 30 30 15
alpstransfert@gmail.com
www.alpstransfert.com

**Autocars S.A.T**
+33 (0)4 50 38 42 08
www.sat-autocars.com

**Go Massif**
+33 (0)4 50 89 35 68
info@gomassif.com
https://gomassif.fr

**Mountain Lifts**
10 ch de La Cour
+44 7366 848845
info@mountainlifts.com

## KERSTDORP

*11 & 12 december*
*17 december op 2 januari*

## GEWELDIGE ODYSSEY SAVOIE MONT BLANC

*8 & 9 januari*

## WERELDBEKER VAN TELEMARK

*13 tot 15 januari*

## WINTER VAN HAUT GIFFRE

*23 januari*

## IJSWATER ZWEMMEN GEOPEND

*27 tot 30 januari*

## CRIOU FESTIVAL BLUES & ROCK

*31 maart tot 2 april*

## PARAGLIDING FESTIVAL

*8 tot 10 april*

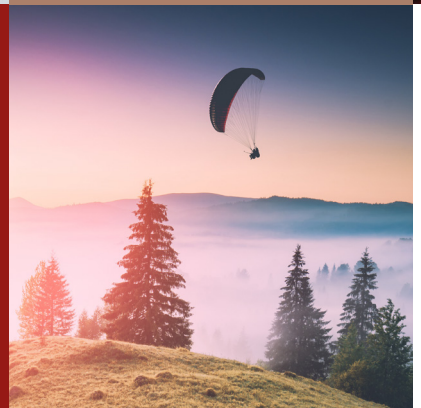

## BOEKEN... EN IK!

*jeugdliteratuur festival*

*6 tot 8 mei*

# Ontdekking van Noordse activiteiten

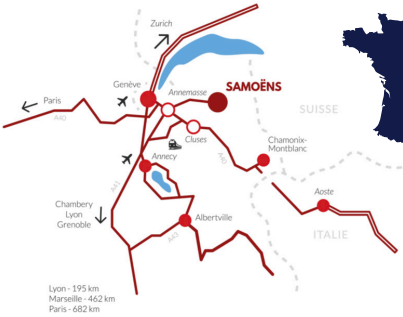

Lyon : 200 km
Paris : 600 km
Londres : 934 km
Genève : 57 km
Berlin : 1 198 km
Rome : 873 km
Bruxelles : 847 km

Decimale lengtegraad: 6,72380447 / Decimale breedtegraad: 46,08278662

*MEER INFORMATIE :*

**DIENSTEN VOOR TOERISME VAN SAMOËNS**

+33 (0)4 50 34 40 28
www.samoens.com

© Photos : Christian Martelet / Monica Dalmasso / TristanShu - GMDS / Joseph Rouget / Nicolas Anthonioz / Arlette Delesmilliares / Christelle Coulté / Fresh Influence / Prestataires et hébergeurs / istock / 123rf / Document non contractuel / Ludovic Di Orio