

La Route des grandes Alpes et Le Lac Léman

Proposé par :

alexane

"Ce PDF a été généré à partir de Cirkwi, la
plateforme de partage d'activités touristiques
qui vous fait voyager"

www.cirkwi.com/circuit/251155

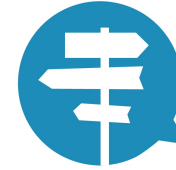

Comment plier ?

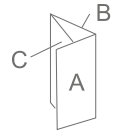

Ce circuit est composé de
94 points d'intérêt

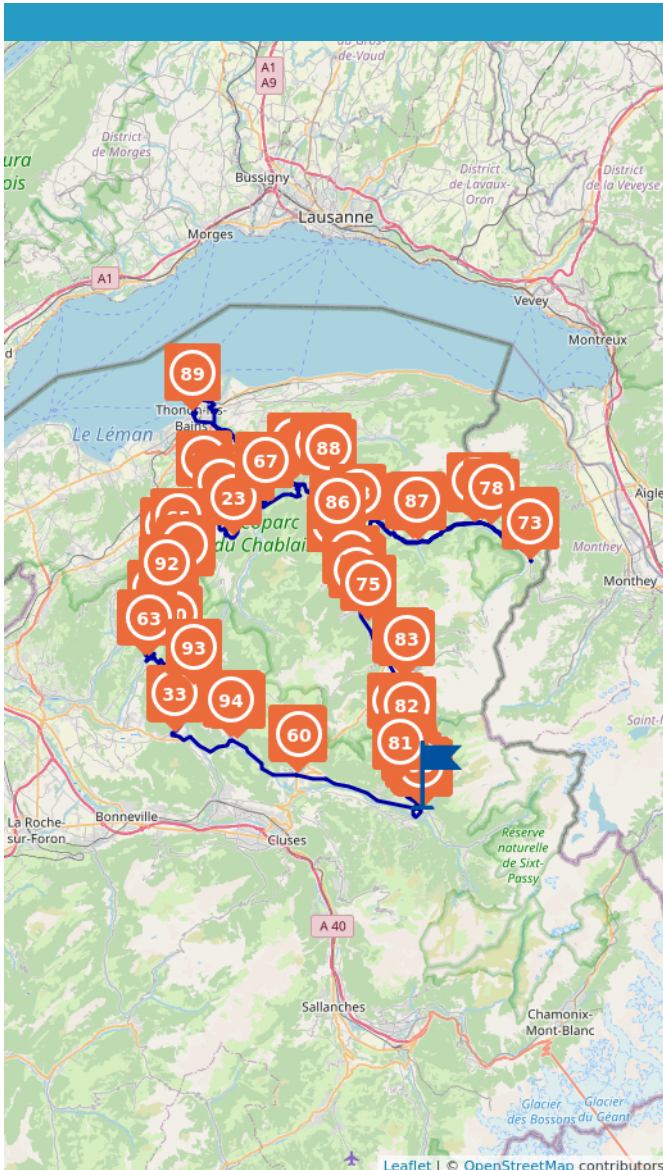

215.34 km

maxi -99999 m

mini 99999 m



Partez à la découverte de la célèbre route des Grandes Alpes en empruntant ses premiers kilomètres. Une halte s'impose au belvédère de Trechauffé où vous pourrez admirer le lac Léman. Profitez d'un moment de détente en terrasse au port de Thonons-les-bains. Faites un crochet jusqu'à Châtel pour admirer les vieux chalets de la vallée.

Cet itinéraire vous est fourni à titre indicatif. Cirkwi ne certifie pas la fiabilité des informations contenues dans les textes, cartes ou photos de cet itinéraire. Retrouvez plus d'infos sur www.cirkwi.com



Mise à jour le 01/06/21 par alexane et généré par www.cirkwi.com

1

D12274500 CHEVENOZ

Col

Col du Grand Taillet

2

Route du Col de Cou74550 CERVENS

Col

Col de Cou

3

piste la Tulipe - le Ranfoilly74260 LES GETS

Restaurants

Le Wetzet

À emporter : Soupe, charcuteries, fromage, beignets de pommes de terre (à réserver en amont en appelant), boissons chaudes, frites, paninis, crêpes sucrées, pâtisseries maison.



wetzet

Contact : Téléphone : 06 87 93 10 32 06 76 74 35 95 Email : rogerpernollet@laposte.net

Période d'ouverture : Du 06/02 au 07/03/2021, tous les jours de 11h à 15h. Le Wetzet sera ouvert pendant les vacances de Février les jours de beau temps (si neige ou pluie, fermeture, mais la gérante mettra les infos d'ouverture et de fermeture sur ses réseaux sociaux). Du 20/06 au 07/07, tous les jours. Ouvert uniquement si beau temps. Du 08/07 au 03/09, tous les jours. Ouvert à partir de 11h00.

Plus d'informations :

<https://base.apidae-tourisme.com/objet-touristique/171133/>



4

109 Route des Frasses 74360 LA CHAPELLE-D'ABONDANCE

Restaurants

L'Ensoleillé

A la découverte d'une cuisine gourmande, raffinée et authentique, sans oublier la cuisine traditionnelle et de terroir. Fabrication maison : charcuterie, jambon, viande séchée, saucisson et terrine, ainsi que tous nos desserts, pâtisseries et glaces.

Nous proposons aussi une carte de brasserie pour le midi avec une formule du jour, des salades, poissons et viandes, ainsi que des spécialités Savoyardes à base de fromage.

En hiver, vous pourrez apprécier notre "carnotzet", une petite salle à l'ambiance "chalet" où nous proposons une carte de spécialités Savoyardes telles que la Fondue Savoyarde, la Raclette, le Berthoud, mais aussi la Plancha de viandes grillées.



L'Ensoleillé



L'Ensoleillé

Contact : Téléphone : 04 50 73 50 42 Email : info@hotel-ensoleille.com Site web : <http://www.hotel-ensoleille.com>
Facebook : <https://www.facebook.com/hotellensoleille.trincaz>

Période d'ouverture : Du 12/06 au 26/09, tous les jours. Du 19/12 au 25/04, tous les jours.

Conditions d'accueil des animaux : supplément à l'hôtel

5

Chef lieu 74360 ABONDANCE

Cafés, Bars..., Commerces, Supermarché / Epicerie

Café Tabac PMU de la Place

Café de la Place

Bar

Tabac

PMU - jeux de grattage

Vente de permis de pêche

TABAC FDJ PMU TELEPHONIE CONFISERIE WIFI

Entièrement rénové, pour votre plus grand confort, dans un cadre unique et chaleureux, Florence & Philippe vous accueillent de 7h00 à 20h00 tous les jours pendant les vacances scolaire (Noël, Hiver et Été). Hors vacances, fermé le Mercredi et Dimanche apres-midi.

Contact : Téléphone : 04 50 73 02 63 Email :

billoud.philippe@wanadoo.fr

Période d'ouverture : Toute l'année de 7h à 20h. En hors-saison, fermé le mercredi et dimanche après-midi.

Plus d'informations :

<https://base.apidae-tourisme.com/objet-touristique/718454/>

6

43 Route des Frasses 74360 LA CHAPELLE-D'ABONDANCE

Restaurants, Brasserie

Les Cornettes

Les Cornettes c'est avant tout une histoire de qualité, de fraîcheur et de créations gourmandes. Élaborés exclusivement à partir de produits frais et fabriqués dans nos ateliers, nos plats sont authentiques et vous invitent à un voyage gustatif.

Véritable héritage de 5 générations, la cuisine est le poumon de l'établissement, elle fait vivre et vibrer les équipes pour le plus grand bonheur des convives qui, chaque jour, découvrent des saveurs ancrées dans l'Histoire de la vallée.

Le tour de force est réussi car en effet, chaque génération à su apporter sa touche personnelle sans jamais dénaturer l'essence même de la gastronomie de montagne.

Le respect du travail des générations précédentes et l'amour des produits frais font qu'à chaque service vous croquez dans l'Histoire familiale.

Des saveurs gourmandes, intenses et qui resteront longtemps ancrées dans vos souvenirs de vacances.



Les Cornettes



Les Cornettes

Contact : Téléphone : 04 50 73 50 24 Email :

contact@lescornettes.com Site web : <http://www.lescornettes.com>

Période d'ouverture : Du 11/06 au 18/10, tous les jours. Du 19/12 au 25/04, tous les jours.

10

106 route du Centre 74390 CHÂTEL

Restaurants, Brasserie

Restaurant Le Chesery

Venez déguster une pizza faite devant vous ou encore tous nos plats faits maison et surtout à ne pas loupier notre entrecôte "Black Angus" fraîchement panée, la spécialité de la maison. Ambiance plus détendue et cosy sur notre terrasse ensoleillée et fleurie.

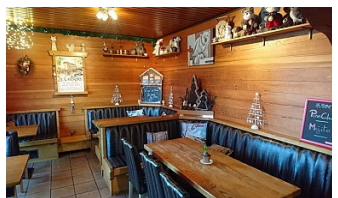

Restaurant le Chesery

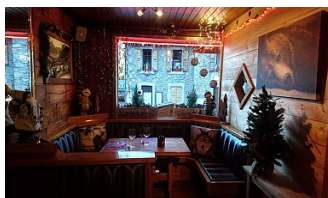

Restaurant le Chesery

Contact : Téléphone : 04 50 26 25 12 Facebook :

<https://www.facebook.com/Lechesery74390/>

Période d'ouverture : Du 22/05 au 05/09/2021, tous les jours.

Conditions d'accueil des animaux : Non agressifs.

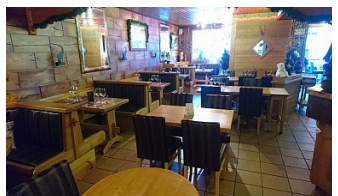

Restaurant le Chesery



Restaurant le Chesery

11

1660 Route du Chef Lieu Chef-lieu 74430 LE BIOT

Restaurants, Brasserie

Les Tilleuls

Au centre du village, le Restaurant Les Tilleuls vous propose une carte "brasserie" et des menus du jour préparés à partir de produits frais. C'est bon, c'est chaud et c'est rapide. Idéal pour la pause déjeuner. Pour mieux vous servir, pensez à réserver. En plus du restaurant des pizzas à déguster sur place ou à emporter !



Yvan Tisseyre/OT Vallée d'Aulps



Yvan Tisseyre/OT Vallée d'Aulps

Période d'ouverture : Toute l'année. Tous les jours de 7h30 à 22h.

Fermé le dimanche. Fermé en mai et novembre.

Contact : Téléphone : 04 50 72 13 41 Email :

hotellestilleuls@wanadoo.fr Facebook :

<https://www.facebook.com/lestilleulslebiot>

Dispositions spéciales COVID 19 : Ouverture en terrasse à partir du vendredi 21 mai !!



12

1743 route du chef-lieu 74430 LE BIOT

Restaurants

Les Pizzas du Biot

Aude vous accueille avec le sourire du jeudi au samedi pour vous proposer ses délicieuses pizzas artisanales à emporter ainsi que ses desserts maison.



Yvan Tisseyre/OT Vallée d'Aulps



Yvan Tisseyre / OT Vallée d'Aulps

Contact : Téléphone : 06 46 27 33 83 Email : audehotier@gmail.com

Facebook : <https://www.facebook.com/pizzasdubiot/>

Période d'ouverture : Toute l'année, tous les jeudis, vendredis et samedis de 18h à 21h. Conseillé de passer commande à l'avance pour éviter l'affluence.

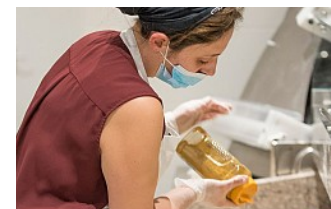

Yvan Tisseyre / OT Vallée d'Aulps



Yvan Tisseyre/OT Vallée d'Aulps

13

1574 route des Grandes Alpes Le Perroudy 74430
SAINT-JEAN-D'AULPS

Cafés, Bars..., Commerces, Supermarché / Epicerie, Autres
Commerces, Dégustation

Pic d'Argent

BIJOUX ET CADEAUX :

Superbe petit salon de thé vendant des bijoux faits main, inspirés de la nature et des Alpes. Il y a une sélection de textile d'intérieur, de décorations, de kits d'artisanat et de cadeaux pour les enfants. Venez choisir un cadeau spécial dans notre joli salon de thé.

SALON DE THE :

Joli petit salon de thé servant de délicieux gâteaux, petit-déjeuner, déjeuner et boissons. Pourquoi ne pas vous laisser tenter par l'un de nos milk-shakes fantaisie, alcoolisés ou essayer un smoothie aux fruits supers sains. Du café au lait d'amande, nous avons tout ! Boissons sans gluten et sans lactose, des gâteaux et des snacks sont disponibles.



Pic d'Argent



Le Pic d'Argent

Contact : Téléphone : 06 22 15 78 82 Email : bluebellbeltrami@hotmail.com Facebook : <https://www.facebook.com/PicDArgent/>
Période d'ouverture : Horaires d'ouverture : https://www.facebook.com/PicDArgent

14

1829 route des Grandes Alpes 74430 SAINT-JEAN-D'AULPS

Restaurants, Brasserie

Bar Le National

Le National vous accueille au centre du village de Saint Jean d'Aulps et vous propose ses délicieuses pizzas, nachos, salades, snacks et boissons du monde. Vue magnifique sur les montagnes environnantes depuis notre nouvelle terrasse. Billard, fléchettes, ping-pong, quiz hebdomadaire.



Le National



Le National

Bons plans : Un soir par semaine : 1 pizza offerte pour une pizza achetée !

Contact : Téléphone : 04 50 38 49 66 Email : hello@barnational.com
Site web : <http://www.barnational.com> Facebook : <https://www.facebook.com/barlenational>

Période d'ouverture : Toute l'année, tous les jours. Lundi au vendredi : 16:00/1:00 Samedi et dimanche : 12:00/1:00.

Bons Plans : Un soir par semaine : 1 pizza offerte pour une pizza achetée !

Plus d'informations : <https://base.apidae-tourisme.com/objet-touristique/764709/>

15

2002 route des Grandes Alpes 74430 SAINT-JEAN-D'AULPS

Restaurants

Mon P'tit Resto

Situé au cœur du village de Saint Jean d'Aulps, Mon P'tit Resto vous propose une cuisine traditionnelle et savoureuse à base de produits frais. On apprécie ces bons petits plats faits maison. Idéal pour la pause déjeuner. Salle cosy, terrasse ensoleillée. Jeux pour les enfants

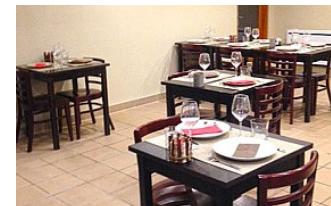

Mon P'tit Resto



Mon P'tit Resto

Contact : Téléphone : 06 24 46 61 39 Email : monptitresto@gmail.com
Facebook : <https://www.facebook.com/MonPtitResto>

Plus d'informations : <https://base.apidae-tourisme.com/objet-touristique/269728/>

16

3583 route du Grand Taillet Chef-lieu 74200 LA FORCLAZ

Restaurants

Auberge Le Bois du Cornet

Auberge de moyenne montagne avec vue imprenable sur la Vallée d'Aulps. restaurant proposant une cuisine traditionnelle et généreuse qui met en avant les produits régionaux. Plat du jour à partir de 9, carte.

Située à mi-chemin entre lac Léman et stations de ski, au départ de nombreuses randonnées, l'auberge est entourée d'un paysage de forêts et d'alpages, propice au repos, dans l'atmosphère conviviale d'un village de 200 habitants. Endroit idéal pour les amoureux de calme, qui souhaitent vivre, le temps d'une étape, au rythme de la nature et des saisons. Cheminée dans la salle à manger, repas soignés, tout contribue au plaisir des hôtes de Corinne et Joël !



Auberge Le Bois du Cornet



Auberge Le Bois du Cornet

Contact : Téléphone : 04 50 73 37 78 06 28 75 31 36 Email :

leboisducornet@gmail.com Facebook :

<https://www.facebook.com/aubergeleboisducornet>

Période d'ouverture : Toute l'année, tous les jours. Fermé les lundi et mardi hors vacances scolaires Semaine : 6h30 /14h - 18h/20h Samedi et Dimanche : 8h/14h et à partir de 18h. Fermé lundi soir, mardi soir, mercredi soir et dimanche soir.

Plus d'informations :

<https://base.apidae-tourisme.com/objet-touristique/194859/>

17

Rond point de Bioge 74200 LA VERNAZ

Restaurants

Rest o' bar

Le Rest o' bar vous accueille tous les midis de juin à août sur la base de loisirs de 7aventures. Nous vous proposons un plat du jour ou barbecue, salades, assiettes de charcuterie et snack.



7aventures



7 Aventures

Contact : Téléphone : 04 50 72 15 12 Email : 7aventures@gmail.com

Site web : <https://www.7aventures.com>

Période d'ouverture : Du 01/05 au 30/09, tous les jours de 8h30 à 18h.

Plus d'informations :

<https://base.apidae-tourisme.com/objet-touristique/689810/>



7 Aventures

18

11 quai de Ripaille 74200 THONON-LES-BAINS

Restaurants, Brasserie

L'Escale

Changement de gérant. Une nouvelle carte de produits frais vous est proposée tout au long de l'année.



L. Curvat

Contact : Téléphone : 04 50 71 32 56 Email : escale74@orange.fr

Période d'ouverture : Du 15/03 au 31/10, tous les jours. Du 15 mars à la fin octobre : uniquement le midi Du 1er juin au 31 août : midi et soir.

Dispositions spéciales COVID 19 : Cet établissement respecte les normes en vigueur

19

5 quai de Rives74200 THONON-LES-BAINS

Restaurants

Le Pelican de Mykonos

Venez goûter aux saveurs de la Grèce, au bord du lac, face au funiculaire. Ouvert été comme hiver ! N'hésitez pas à rencontrer Ilias, qui vous fera partager et découvrir son pays ! Et ses plats... moussaka maison, poulpe, gyros grec et pain pita grillé à l'huile d'olive du pays.



Le Pelican de Mykonos



Le Pelican de Mykonos

Contact : Téléphone : 06 20 84 74 39 04 57 43 69 90 Facebook : <https://www.facebook.com/Le-P%C3%A9lican-de-Mykonos-100729351417171>
Période d'ouverture : Toute l'année, tous les jours.



Le Pelican de Mykonos

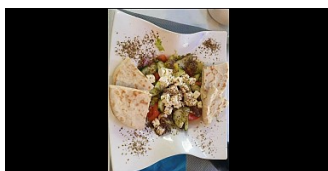

Le Pelican de Mykonos

20

Chemin du port74200 THONON-LES-BAINS

Cafés, Bars...

La Cave des 3 Elfes

Bar la cave des 3 Elfes. Venez découvrir notre bière artisanale la "LYM" et plus de 140 références de bières étrangères. Diffusion des matchs de foot et de rugby. Ambiance garantie !

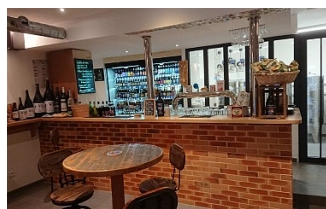

La Cave des 3 Elfes



La Cave des 3 Elfes

Contact : Téléphone : 04 57 43 56 31 06 42 32 32 93 Email : sebas1993@hotmail.fr cavebaryaute@gmail.com
Période d'ouverture : Toute l'année de 17h à 22h. Lundi, mardi, mercredi : 17h - 22h Jeudi, vendredi, samedi : 17h - 1h Dimanche : 15h - 20h.

21

55 allée de la fruitière Sous la Côte74470 VAILLY

Restaurants, Brasserie

Au Brevon

Au Brevon, vous propose un menu du jour tous les midis en semaine. Et une petite carte avec des spécialités du monde, aussi bien pour un repas que pour un apéro entre amis. Restauration à emporter : burger, nems...



Au Brevon



Au Brevon

Contact : Téléphone : 06 18 78 41 61 Email : lebrevon74@gmail.com
Période d'ouverture : Du 07/01 au 14/08 Ouverture tous les jours de 11h30 à 15h et de 19h à 1h. Fermé le dimanche. Du 02/09 au 22/12 Ouverture tous les jours de 11h30 à 15h et de 19h à 1h. Fermé le dimanche.



22

Le Bourg 74470 LULLIN

Restaurants

Hôtel de l'Union

Au menu, des spécialités du terroir mitonnées par le patron : tartiflettes, poêlons au boeuf et au poulet, fondues forestières et à la tomate, fricassée de caïons à la Lullin, beignets de pommes de terre ou encore truites du vivier...



Hotel de l'Union



Hotel de l'Union

Période d'ouverture : Ouvert tous les jours durant les vacances scolaires. Hors saison sur réservation. Se renseigner auprès de l'établissement.

Plus d'informations :

<https://base.apidae-tourisme.com/objet-touristique/149149/>

Contact : Téléphone : 04 50 73 81 02 Fax : 04 50 73 87 32 Email : bienvenue@hoteldelunion.fr Site web : <http://www.hoteldelunion.fr>



Hotel de l'Union



Hotel de l'Union

23

Le Bourg 74470 LULLIN

Cafés, Bars..., Boulangerie / Pâtisserie, Commerces, Boulangerie, Supermarché / Epicerie, Autres Commerces

Fournil Lullinois

Boulangerie/Pâtisserie/Chocolaterie/Salon de Thé au coeur du village de Lullin.

Découvrez les chocolats maison, de délicieuses pâtisseries et profitez-en pour boire un petit café au salon de thé.



Le Fournil Lullinois



Le Fournil Lullinois

Contact : Téléphone : 04 50 73 81 08 Email : fournil.lullinois@orange.fr Facebook : <https://www.facebook.com/Fournil-Lullinois-Les-%C3%A9pis-du-roc-959585464124428/>

Période d'ouverture : Toute l'année. Tous les jours 7:30 - 12:30 15:00 - 19:30 Le dimanche 7:30 - 12:30.



Le Fournil Lullinois



Le Fournil Lullinois

24

Le Col du Feu 74470 LULLIN

Cafés, Bars..., Commerces

La Ferme de Paul et Mimi

Bar et grande terrasse extérieure pour les beaux jours...
Au départ des randonnées vers la Chapelle d'Hermone.



Office de Tourisme des Alpes du Léman



La Ferme de Paul et Mimi

Période d'ouverture : Toute l'année.

Plus d'informations :

<https://base.apidae-tourisme.com/objet-touristique/150752/>

Contact : Téléphone : 04 50 73 81 09

25

96 Route du Col du Feu 74550 ORCIER

Cafés, Bars..., Commerces, Supermarché / Epicerie, Autres Commerces

Le Pèse-lait

Le Pèse Lait, bar/restaurant de village vous propose un service d'épicerie ainsi qu'un service de restauration ouvrière toute la semaine.

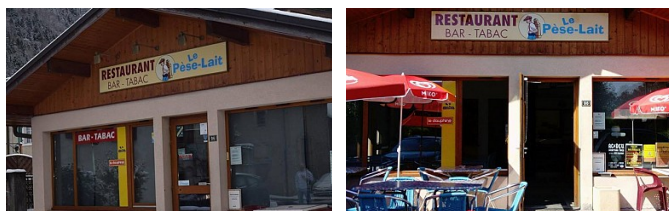

Contact : Téléphone : 04 50 73 97 37 Facebook : https://www.facebook.com/pg/lepeselait/about/?ref=page_internal
Période d'ouverture : Toute l'année. Tous les jours Ouverture le lundi, mardi, mercredi, jeudi et vendredi de 7h à 14h et de 17h à 20h. Le samedi de 8h à 13h et de 17h à 20h. Fermé le dimanche. Fermetures exceptionnelles les jours fériés.



26

18 Place des Habères 74420 HABÈRE-POCHE

Restaurants, Brasserie

Les Habères

Les Habères vous accueillent chaleureusement et vous proposent spécialités savoyardes et plats traditionnels. Leur spécialité : "le berthoud", originaire de la vallée d'Abondance, comme les propriétaires.

Carte inventive, plats et pizza à emporter.



Office de Tourisme des Alpes du Léman

Office de Tourisme des Alpes du Léman

Contact : Téléphone : 04 50 39 55 70
Période d'ouverture : Toute l'année. Tous les jours. Fermé le lundi. Hors vacances scolaires. Fermé lundi midi en période de vacances scolaires.
Portrait : Serge et Sophie offrent un excellent rapport qualité/prix. Découvrez une carte inventive et des plats aux saveurs du terroir (produits locaux).
Dispositions spéciales COVID 19 : Du 19 mai au 9 juin, ouverture de la terrasse et vente à emporter le midi et le soir (fermé le dimanche soir et le lundi journée) Plat du jour, pizza, tartiflette... Sur réservation (la veille) : 04 50 39 55 70 / 06 61 51 89 37

27

113 route du Bois Noir 74420 HABÈRE-POCHE

Restaurants

Auberge du Bois Noir

Cuisine raffinée, spécialités locales et traiteur. Denis Vanson et Sébastien Bracq, chefs cuisiniers de l'Auberge du Bois Noir, vous feront découvrir une cuisine subtile et raffinée, ainsi que de nombreuses spécialités locales. Leur cuisine est élaborée avec les produits frais et du terroir.



OT ADL

OT ADL

Dispositions spéciales COVID 19 : Ventes à emporter : Mise en place de plats à emporter, les samedis et dimanche midi (de 11h30 à 12h30). Carte traiteur sur facebook : <https://www.facebook.com/aubergeduboisnoir/> - Réservation au 06 07 64 62 95.
Contact : Téléphone : 04 50 94 23 26 Facebook : <https://www.facebook.com/aubergeduboisnoir/>
Période d'ouverture : Du 01/01 au 31/12. Fermé le mercredi. Fermeture du 1er au 25 juin et du 17 octobre au 11 novembre.

28

1259 route Valla Verda Le Pessey 74420 HABÈRE-LULLIN

Restaurants

Aux Touristes

Eric et Joël vous proposent une cuisine traditionnelle gourmande, et des spécialités savoyardes biensûr! Il faut absolument goûter la cassolette d'escargots, les oreilles d'âne (gros ravioles), ou la salade au chou du père Gustave...



Aux Touristes



Bons plans : Possibilité de soirées et réceptions. Relais motards.

Dispositions spéciales COVID 19 : Gel hydroalcoolique aux entrées de l'établissement, masque obligatoire pour rentrer dans le restaurant. Désinfection des chambres, mobilier restaurant, rampe d'escalier, poignées de portes, boutons lumières.

Vente à emporter : En attendant la réouverture du restaurant, selon les mesures gouvernementales en vigueur, le restaurant Aux touristes propose des plats à emporter.

Contact : Téléphone : 04 50 39 50 42 Email : aux touristes.hl@wanadoo.fr Site web : <http://www.auxtouristes.com>

Période d'ouverture : Du 01/01 au 22/06, tous les jours. Du 14/07 au 31/12, tous les jours. Fermeture hebdomadaire : mardi soir, mercredi midi et soir hors saison.

Bons Plans : Possibilité de soirées et réceptions. Relais motards.

29

les Crys d'aval face à la mairie 74420 VILLARD

Restaurants

les Allobroges

Cuisine de terroir.
Spécialités savoyardes, carte viandes et poissons, pâtes.



OT Vallée Verte - G.Place

Contact : Téléphone : 04 50 39 04 75 Email : lesallobroges@orange.fr

Période d'ouverture : Toute l'année : ouvert tous les jours.

Plus d'informations :

<https://base.apidae-tourisme.com/objet-touristique/126056/>

30

4963 Route de Plaine-Joux Plateau de Plaine Joux 74250 BOGÈVE

Restaurants

L'Alpage

Le restaurant-bar l'Alpage, situé à l'arrivée du plateau de Plaine Joux, à 1260 mètres d'altitude, vous invite à venir découvrir son cadre montagnard pour déguster ses spécialités.

Beignets de pommes de terre (sauf saison d'hiver), fondue, raclette, tartiflette, restauration rapide, desserts maison.

Sur commande : chapeau tatar et potence (spécialité de viande)



Alpage



Alpage

Contact : Téléphone : 04 50 36 15 60 Email :

alpagerestaurant@orange.fr Site web : <https://www.alpage-bogeve.fr/>

Période d'ouverture : Toute l'année, Hors saison, ouvert du vendredi au dimanche (sauf dimanche soir). Saison été (début juillet à mi septembre) fermé le lundi soir, mardi soir et dimanche soir.

Plus d'informations :

<https://base.apidae-tourisme.com/objet-touristique/112785/>



Alpage



Alpage



31

90 route de Viuz-en-Sallaz Centre Village 74250 BOGÈVE

Restaurants

Le Get à Pan

Restaurant familial et chaleureux, assiettes copieuses pour tous les goûts. Repas au coin de la cheminée l'hiver. Les pizzas sont au feu de bois. Restaurant travaillant en majorité avec les producteurs locaux.



Le Get à Pan



Le Get à Pan

Portrait : Nous mettons tout en œuvre pour vous accueillir dans les meilleures conditions sanitaires et chaleureuses

Dispositions spéciales COVID 19 : Distanciation physique. Masques obligatoires. Gel hydroalcoolique à disposition. Désinfection régulière. Terrasse ouverte uniquement du jeudi au dimanche soir inclus. Place limité suivant la jauge du protocole sanitaire, alors pensez à réserver ! Vente à emporter à retirer sur place, liste des plats à emporter sur le lien ci-après.

Contact : Téléphone : 04 50 36 62 50 Email : info@getapan.com Site web : <http://www.getapan.com> Facebook : <https://www.facebook.com/afterget.nightbar>

Période d'ouverture : Toute l'année. Tous les jours. Fermé mardi et mercredi.



Le Get à Pan



Le Get à Pan

32

131 La Vieille Route 74490 SAINT-JEOIRE

Restaurants

Les sapins

Situé entre Cluses et Annemasse, au cœur du village de Saint-Jeoire et à proximité du Massif des Brasses, nous vous proposons une étape gastronomique. Soirée à thème dans l'année.



Les Sapins



Dispositions spéciales COVID 19 : -Port du masque obligatoire
-Distanciation physique

Contact : Téléphone : 04 50 35 80 38 Fax : 04 50 36 06 99 Email : contact@lessapins.fr Site web : <http://www.lessapins.fr> Facebook : <https://www.facebook.com/pages/HR-Les-Sapins/180273195359645?fref=ts>

Période d'ouverture : Toute l'année. Tous les jours Ouverture le mardi, mercredi, jeudi, vendredi et samedi de 12h à 13h30 et de 18h à 21h30. Le dimanche de 12h à 13h30. Fermé le lundi.



33

Place du marché 74490 SAINT-JEOIRE

Cafés, Bars...

Bar Le Sporting

Retransmission de matchs, soirées à thèmes.

Contact : Téléphone : 04 50 39 42 55 Facebook : https://www.facebook.com/lesportingsaintjeoire/info?tab=page_info
Période d'ouverture : Toute l'année.

34

449 route de la Montagne - Résidence l'Edelweïss 74440 MIEUSSY

Cafés, Bars..., Commerces, Supermarché / Epicerie, Autres Commerces

Bar Pub l'Edelweïss

- Bar
- Tabac
- LOTO, Française des jeux
- Restauration rapide
- Soirées musicales, écran géant et retransmission de matchs.

Dispositions spéciales COVID 19 : DISPOSITIONS SPÉCIALES COVID-19 : Fermeture adaptée au couvre-feu.

Contact : Téléphone : 04 50 43 09 47 06 32 72 62 15 Email : bar.edelweiss@orange.fr

Période d'ouverture : Toute l'année Ouverture le lundi, mardi, mercredi, jeudi, vendredi et samedi de 7h30 à 12h30 et de 14h à 19h30. Le dimanche de 8h30 à 12h30.

35

Place du Dr Humbert 74440 TANINGES

Cafés, Bars..., Commerces, Supermarché / Epicerie

Bar Le Central

Bar situé au centre du village de Taninges. Restauration sous forme de sandwichs, croque monsieur, paninis



Dispositions spéciales COVID 19 : DISPOSITIONS SPÉCIALES COVID-19 : Fermeture adaptée au couvre-feu.

Contact : Téléphone : 04 50 34 37 71 Email : cafe.lecentral74@gmail.com Facebook :

<https://www.facebook.com/barlecentraltaninges/?fref=ts>

Période d'ouverture : Toute l'année Ouverture le lundi et samedi de 6h15 à 21h. Le mardi de 6h15 à 20h. Le mercredi et jeudi de 6h15 à 23h. Le vendredi de 6h15 à 1h. Le dimanche de 7h à 12h30.

36

5 quai du bras de fer 74440 TANINGES

Restaurants

Vente à emporter - Café Restaurant Le Bistrot du Pic

Dans un cadre savoyard contemporain, le bistrot vous propose une cuisine traditionnelle élaborée avec des produits frais, de saison et locaux. L'ambiance est conviviale et décontractée.

Chaque 1er et 3ème vendredi de chaque mois, le bistrot du Pic ouvre ses portes le soir pour un menu thématique (menu beignets de pommes de terre, menu galettes...).

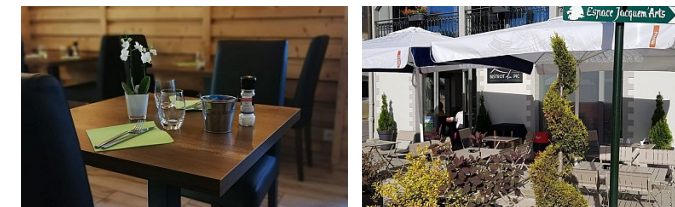

Dispositions spéciales COVID 19 : DISPOSITIONS SPÉCIALES COVID-19 : - Vente à emporter du lundi au vendredi midi - Ouverture de la terrasse le 9 juin

Contact : Téléphone : 09 50 14 89 24 Email : apparthoteldupic@gmail.com Facebook :

<https://www.facebook.com/apparthoteldupic74440>

Période d'ouverture : Toute l'année, tous les lundis, mardis, mercredis, jeudis et vendredis de 6h45 à 16h.



37

25 Avenue des Thézières 74440 TANINGES

Restaurants

Vente à emporter - Restaurant l'Os à Moelle

Restaurant situé au cœur du bourg de Taninges, à proximité de l'église et des quais du Foron. Terrasse en été.

Buffet de hors d'œuvres et spécialités savoyardes, pizzas et menus du jour, carte...



Période d'ouverture : Toute l'année. Tous les jours Ouverture le lundi, mardi, mercredi, jeudi, vendredi et samedi de 12h à 14h. Le jeudi, vendredi et samedi de 19h à 21h. Fermé le dimanche.

Contact : Téléphone : 04 50 89 41 43 06 87 29 93 58 Email : nenetebosco74@hotmail.fr Site web : <https://www.los-a-moelle-restaurant.fr/>

Dispositions spéciales COVID 19 : DISPOSITIONS SPÉCIALES COVID-19 : Ouvert en vente à emporter le midi du lundi au vendredi (11h30-14h).

38

20, avenue du giffre 74340 SAMOËNS

Restaurants

Fabio Restaurant

Le restaurant baptisé « Fabio », propose une cuisine italienne élaborées avec des produits locaux naturels ou biologiques.



Fabio Restaurant



Fabio Restaurant

Dispositions spéciales COVID 19 : Mise en place et respect du protocole sanitaire lié à la restauration.

Contact : Téléphone : 04 50 21 28 36 06 84 52 39 80 Email : sm@fabio-restaurant.com Facebook :

https://www.facebook.com/fabiorestaurant/?tn-str=k*F

Période d'ouverture : Du 09/06 au 05/09/2021, tous les jours. Du 18/12/2021 au 17/04/2022. Fermé le lundi. Ouvert 12h à 14h et de 18h45 à 21h.



Fabio Restaurant

FABIO

RESTAURANT

Fabio Restaurant

39

217 avenue du Fer-à-Cheval immeuble La Cour 74340 SAMOËNS

Cafés, Bars..., Commerces, Supermarché / Epicerie

Covey's Pub

Pub - Bar à bières - Bar à ambiance musicale
Bar - Pub proposant 8 bières pressions à la dégustation l'été et 9 l'hiver. 4 bières tournantes selon les mois. Dégustation de vin, de spiritueux et de cocktails.

Les bières peuvent être dégustées avec des planches de fromage et/ou de charcuterie (uniquement des produits locaux) - Tartine du Covey's et ses patatas.

Ambiance Pub : Concert de Jazz-blues à l'heure entre 18h et 20h - Concerts rock / DJ à partir de 21h - Soirées à thèmes, soirées déguisées, karaoké, Blind test, Happy Hour, ...

Retransmission des événements sportifs (rugby, football, jeux olympiques...) sur grands écrans.



Christophe Ballin

Bons plans : Happy hour - Bières du monde à la pression - Wifi

Contact : Téléphone : 09 86 17 80 84 Email : michelballin74@gmail.com

Période d'ouverture : Du 01/06 au 05/11 de 16h à 1h. Fermé lundi et dimanche. Du 03/12 au 06/05, tous les jours de 16h à 1h.



40

132, Grande Rue 74340 SAMOËNS

Cafés, Bars..., Commerces, Supermarché / Epicerie

The place 2 be...

Bar ambiance apéro planches

Bar ambiance, choix de bières, Vin au verre.

Planches de charcuteries Italienne et de fromage de la région à partir de 3,50 .

Bons plans : Été : Planches de légumes de saison Hiver : "Boite chaude" comme un apéro...

Contact : Téléphone : 0450588548 Site web : <http://urlz.fr/42hH>

Période d'ouverture : Toute l'année. Tous les jours de 11h30 à 2h. Fermé le mercredi.

Bons Plans : Été : Planches de légumes de saison Hiver : "Boite chaude" comme un apéro...

41

Le Bourg 26 route de Taninges Village 74340 SAMOËNS

Restaurants

Restaurant Le Gai Soleil

Restaurant traditionnel au cœur du village. Carte – spécialités savoyardes.

Chalet hôtel*** - Logis de France 3 cheminées.

Dans un cadre chaleureux, au cœur du village, venez découvrir notre carte... et profitez du bar salon avec coin cheminée de l'hôtel*** Le Gai Soleil en hiver et du service en terrasse l'été.

Accueil des voyageurs extérieurs à l'hôtel. Service uniquement le soir sauf mercredi.

Accueil de groupes.



Restaurant Le Gai Soleil



Restaurant Le Gai Soleil

Bons plans : Spécialité de la maison : Le Poelon Savoyard Nouvelle carte d'été...

Dispositions spéciales COVID 19 : Port du masque obligatoire lors des déplacements Distanciation entre les tables Places assises obligatoires Gel hydro-alcoolique à disposition

Contact : Téléphone : 04 50 34 40 74 Fax : 04 50 34 10 78 Email : hotel.gai-soleil@wanadoo.fr Site web : <http://www.hotel-samoens.com>

Période d'ouverture : Du 21/05 au 31/08/2021. Fermé le mercredi. Du 19/12/2021 au 17/04/2022. Fermé le mercredi. Ouvert tous les soirs.

Bons Plans : Spécialité de la maison : Le Poelon Savoyard Nouvelle carte d'été...

Conditions d'accueil des animaux : Animaux tenus en laisse acceptés au restaurant.



Restaurant Le Gai Soleil

42

143 Grande Rue 74340 SAMOËNS

Cafés, Bars..., Commerces, Supermarché / Epicerie

Bar Apéro S'PACE lounge les Glaciers

L'Apéro S'pace se veut festif avec ses concerts, soirées DJ, retransmissions d'événements sportifs et soirées à thème. Le Mojito est le roi des cocktails. Sans oublier sa sélection de vin pour accompagner ses ardoises de charcuterie, fromages et tapas.



Blanc Sophie

Contact : Téléphone : 04 50 34 40 06 Fax : 04 50 34 16 75 Email : contact@aperospace.com Site web : <http://www.aperospace.com>
Période d'ouverture : Du 19/05 au 15/09, tous les jours. Du 16/10 au 31/10, tous les jeudis, vendredis et samedis. Ouvert à partir de 17h. Du 15/12 au 30/04, tous les jours de 16h30 à 21h.
Dispositions spéciales COVID 19 : Port du masque obligatoire lors des déplacements Distanciation entre les tables Places assises obligatoires Gel hydro-alcoolique à disposition

43

Galerie des Dents-Blanches 74340 SAMOËNS

Restaurants

Le Sérac

Restauration traditionnelle et spécialités: fondue savoyarde et bourguignonne, raclette à poêlons, tartiflette, pierrade, braséade... ainsi que de nombreuses pizzas, pâtes fraîches "maison" et nos grandes salades.

Pour le plaisir des yeux et du palais, venez vous dépayser au restaurant "Le Sérac", dans son cadre vieux chalet décoré d'objets anciens du pays et dégustez des spécialités authentiques. Un menu enfant est également à votre disposition dans la carte.



Le Sérac



Le Sérac

Bons plans : Nous parlons anglais et mettons à votre disposition la carte traduite en anglais. Pizza à emporter sur demande.

Dispositions spéciales COVID 19 : Port du masque obligatoire lors des déplacements Distanciation entre les tables Places assises obligatoires Gel hydro-alcoolique à disposition

Contact : Téléphone : 04 50 34 45 18 Email : yeopesty66is@gmail.com

Période d'ouverture : Du 04/07 au 30/08. Fermé le lundi. Ouvert le soir et le midi le samedi et dimanche.

Bons Plans : Nous parlons anglais et mettons à votre disposition la carte traduite en anglais. Pizza à emporter sur demande.



Le Sérac



Le Sérac



44

Chemin de La Cour 74340 SAMOËNS

Restaurants

La Fandioleuse

Dans un décor typique des tailleurs de pierre de Samoëns à deux pas du Gros Tilleul, dégustez des crêpes & spécialités savoyardes originales, baptisées à la mode des Frahans.

Depuis 35 ans, la crêperie vous accueille été comme hiver pour un choix rare de crêpes salées et sucrées qui sauront vous étonner. Nous vous attendons dans un cadre chaleureux.

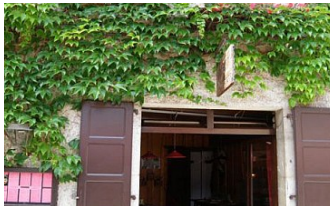

La Fandioleuse



La Fandioleuse

Bons plans : Surtout, venez goûter la spécialité locale, "La Soupe Châtrée" sur commande (voir photo).

Contact : Téléphone : 04 50 34 98 28

Période d'ouverture : Du 15/12 au 20/04, tous les jours. De 12h à 14h et de 17h30 à 22h30. Fermé le dimanche hors période de vacances scolaires.

Bons Plans : Surtout, venez goûter la spécialité locale, "La Soupe Châtrée" sur commande (voir photo).



La Fandioleuse

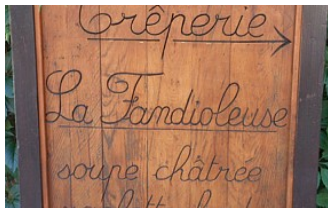

La Fandioleuse

45

77, Rue des Billets 74340 SAMOËNS

Restaurants

La Louisiane

Pizzeria - restaurant cuisine traditionnelle - spécialités savoyardes. Restaurant pour toutes les bouches et toutes les bourses : salades, pizzas, viandes, poissons, spécialités savoyardes... Il y en a pour tous les goûts dans un cadre typiquement savoyard ! Quant aux enfants, un menu leur sera spécialement proposé si vous le souhaitez. Ambiance conviviale et familiale pour passer une soirée des plus agréables.



La Louisiane

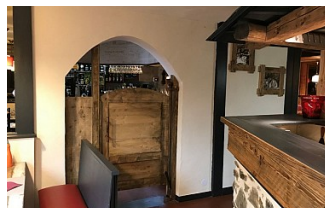

La Louisiane

Bons plans : Chaise bébé à disposition. Soirées anniversaire (ou autres...) pour groupes. Possibilité d'ouverture le midi pour les groupes, sur réservation. Organisation séminaire, accueil possible dès le matin. Proposition de cartes de plats à emporter.

Dispositions spéciales COVID 19 : Port du masque obligatoire lors des déplacements Distanciation entre les tables Places assises obligatoires Gel hydro-alcoolique à disposition

Contact : Téléphone : 04 50 34 42 83 Email : louisiane2014@hotmail.com Site web : <http://www.restaurant-samoens.fr/>

Bons Plans : Chaise bébé à disposition. Soirées anniversaire (ou autres...) pour groupes. Possibilité d'ouverture le midi pour les groupes, sur réservation. Organisation séminaire, accueil possible dès le matin. Proposition de cartes de plats à emporter.

46

Place du Gros Tilleul 74340 SAMOËNS

Cafés, Bars..., Commerces, Supermarché / Epicerie

Bar Le Samoëns

bar



Contact : Téléphone : 04 50 34 42 21

Période d'ouverture : Toute l'année.

Plus d'informations :

<https://base.apidae-tourisme.com/objet-touristique/378736/>

47

Immeuble le Clévieux Place du Gros Tilleul74340 SAMOËNS

Restaurants

8M des Monts

Restaurant de produits frais et maison à Samoëns. Des produits frais et de saison, issus de l'agriculture de proximité, bio ou raisonnée tant que possible.

Référencé Guide Michelin, Gault et Millau
Le restaurant le 8M des Monts, c'est :

- Une cuisine faite maison (jusqu'à la chantilly...miam !)
- Des plats et des portions adaptés aux enfants
- Une carte courte, mais qui change un peu tous les jours,
- Des plats travaillés et créatifs, et des classiques
- Un plat végétarien, un bel ongle, une délicieuse andouillette à la carte à l'année
- Des vins de qualité choisis par de bons cavistes, de nombreux vins bio, Demeter, voire nature, disponible au verre ou à la bouteille
- Un endroit convivial et une décoration contemporaine, un accueil chaleureux
- Une belle terrasse en été tournée sur la place du Gros Tilleul et sur le Criou.
- Des expositions temporaires d'artistes locaux.

A boire :

- Limonade bio et Alp Cola bio d'Annecy
- Cappuccino maison
- Café bio équitable
- Thés et tisanes bio aux épices

Osez la différence !

Été 2020: Venez découvrir l'exposition de l'artiste Claudia M.
Site internet: <https://www.claudia-m.fr/>



8M des Monts



8M des Monts

Bons plans : Possibilité de bons cadeaux.

Dispositions spéciales COVID 19 : Port du masque obligatoire lors des déplacements Distanciation entre les tables Places assises obligatoires Gel hydro-alcoolique à disposition

Contact : Email : resto.8mdesmots@yahoo.fr Site web : <https://www.facebook.com/8mdesmots>

Période d'ouverture : Du 12/06 au 30/09/2021, tous les jours. Du 18/12/2021 au 17/04/2022, tous les jours. Ouvert midi et soir. Fermé jeudi midi et le dimanche toute la journée.

Bons Plans : Possibilité de bons cadeaux.

48

Place du Criou74340 SAMOËNS

Restaurants, Brasserie

Melting Spot (Café de la Poste)

Ambiance conviviale et chaleureuse. Etablissement fraîchement rénové. Terrasse ensoleillée au pied du Criou.

- Salle de jeux
- Cuisine traditionnelle, produits frais, spécialités savoyardes : fondue, tartiflette, croziflette, etc.
- Wifi gratuit
- Live foot et live autres sports (vélo, rugby...)



Melting Spot



Melting Spot

Dispositions spéciales COVID 19 : Port du masque obligatoire lors des déplacements Distanciation entre les tables Places assises obligatoires Gel hydro-alcoolique à disposition

Contact : Téléphone : 06 12 20 68 85 04 57 44 66 27 Email : meltingspot74@gmail.com

Période d'ouverture : Du 19/05 au 30/09/2021, tous les jours. Du 18/12/2021 au 17/04/2022, tous les jours.



Melting Spot



Melting Spot



49

108 place du Gros-Tilleul 74340 SAMOËNS

Restaurants, Fast-food

Le Savoie

Que rêver de mieux pour passer un agréable moment !

Le Savoie vous propose :

- Sa formule brasserie restauration de 11h30 à 22h30 non stop
- Ses glaces et ses crêpes sucrées ou salées
- Ses soirées à thèmes
- Ses animations musicales, son ambiance Pub de Nuit
- Sa terrasse.

Le tout au centre d'un magnifique village sur la place du gros tilleul de Samoëns, à côté de la fontaine avec le Criou en toile de fond.

Le Savoie c'est aussi son implication dans différents événements en partenariat avec l'office de tourisme de Samoëns.

Sans oublier aussi que le Savoie bar est un stop biker et un relais motard incontournable (chut !!! Le Boss roule en deux roues mais nous tairons la marque). Alors qu'attendez-vous pour nous rendre visite.



Le Savoie Bar

Bons plans : Une connexion wifi gratuite d'une durée de 30 minutes est proposée à la clientèle.

Cet itinéraire vous est fourni à titre indicatif. Cirkwi ne certifie pas la fiabilité des informations contenues dans les textes, cartes ou photos de cet itinéraire. Retrouvez plus d'infos sur www.cirkwi.com

50

Avenue Cognacq-Jaÿ 74340 SAMOËNS

Fast-food

Les Tartines de Martine

Venez découvrir nos délicieuses soupes, nos tartines renversantes, nos tartelettes gourmandes ! Du "fait maison" servi dans une ambiance chaleureuse et familiale.

Snack, salon de thé, vente de sandwich, épicerie fine et produits régionaux.



Les Tartines de Martine



Les Tartines de Martine

Contact : Téléphone : 04 57 44 50 16

Période d'ouverture : Du 02/06 au 31/08, tous les jours de 8h30 à 19h. Du 01/09 au 13/11. Fermé le jeudi. Fermé le mercredi après-midi. Ouvert de 8h30 à 17h en semaine. Ouvert non-stop de 8h à 19h le week-end.

Dispositions spéciales COVID 19 : Port du masque obligatoire lors des déplacements Distanciation entre les tables Places assises obligatoires Gel hydro-alcoolique à disposition



Les Tartines de Martine



Les Tartines de Martine



Mise à jour le 01/06/21 par alexane et généré par www.cirkwi.com

51

176 Grande Rue 74340 SAMOËNS

Restaurants, Fast-food

La Canette

Restaurant proposant des burgers, des hot-dogs, des salades, des tapas et des assiettes faits avec des produits frais et locaux. Vous y trouverez également un large choix de boissons avec plusieurs bières du monde.

Sur place ou à emporter.



La Canette

Contact : Téléphone : 06 95 28 58 94 Facebook :

<https://www.facebook.com/La-Canette-Burger-930866730396980/>

Période d'ouverture : Du 17/06 au 21/09. Fermé le lundi. Ouvert midi et soir. Du 11/12 au 03/01, tous les jours. Vente à emporter midi et soir. Livraison possible sur Sixt- Samoens- Verchaix- Morillon (3 /commande).

Cet itinéraire vous est fourni à titre indicatif. Cirkwi ne certifie pas la fiabilité des informations contenues dans les textes, cartes ou photos de cet itinéraire. Retrouvez plus d'infos sur www.cirkwi.com

Dispositions spéciales COVID 19 : Port du masque obligatoire lors des déplacements Distanciation entre les tables Places assises obligatoires Gel hydro-alcoolique à disposition

52

10 place des Sept-Monts 74340 SAMOËNS

Restaurants

Au Relais Septimontain

Restauration familiale, traditionnelle et savoyarde mitonnée avec plaisir et attention. Nombreuses spécialités " fait maison " avec le souhait de faire tout simplement bon.

L'équipe de Patrick et de Thérèse vous propose une cuisine familiale, traditionnelle mais aussi des spécialités savoyardes et recettes personnalisées, dans un décor des années 80.



OT de Samoëns



OT de Samoëns

Bons plans : Pour les enfants, nous vous offrons la possibilité de faire partager par nos soins un plat, une salade ou une spécialité locale. Nous pouvons également leur proposer une assiette de jambon, accompagnée de frites, si vous le souhaitez.

Dispositions spéciales COVID 19 : Port du masque obligatoire lors des déplacements Distanciation entre les tables Places assises obligatoires Gel hydro-alcoolique à disposition

Contact : Téléphone : 04 50 34 42 19 Email :

relais.septimontain@orange.fr Site web :

<http://www.relais-septimontain.com>

Période d'ouverture : Du 19/05 au 03/07. Fermé le lundi. Ouvert tous les jours midi et soir. Du 04/07 au 31/08. Fermé le lundi. Ouvert tous les jours midi et soir. Du 01/09 au 02/11. Fermé lundi et mardi. Ouvert le midi. Ouvert le vendredi et samedi soir.

Bons Plans : Pour les enfants, nous vous offrons la possibilité de faire partager par nos soins un plat, une salade ou une spécialité locale. Nous pouvons également leur proposer une assiette de jambon, accompagnée de frites, si vous le souhaitez.



Mise à jour le 01/06/21 par alexane et généré par www.cirkwi.com

53

114, Route de la Piaz 74340 SAMOËNS

Cafés, Bars..., Alcool, Commerces, Supermarché / Epicerie

Bar à Vins - Vin sur Vin

Bar à vin et petite restauration

Vente de vin au verre ou à la bouteille.

Ardoises de charcuteries et fromages de la région.

En plus de la carte nous vous proposons des salades, des sandwiches ou wraps...



Contact : Facebook : <https://www.facebook.com/samoens.vinsurvin>

Période d'ouverture : Du 10/02 au 30/04, tous les jours de 11h30 à 23h. Du 01/05 au 30/06, tous les vendredis, samedis et dimanches de 11h30 à 23h. Du 01/07 au 31/08, tous les jours de 11h30 à 23h.

Plus d'informations :

<https://base.apidae-tourisme.com/objet-touristique/494648/>

54

32 impasse de Chez-Raymond 74340 SAMOËNS

Restaurants

Ferme Dunoyer

Restauration à base de plats savoyards : fondue, tartiflette, raclette, potée savoyarde, diots à la polenta... dans une pièce avec vue sur l'étable ! Convivialité assurée dans une ambiance chaleureuse !



Ferme Dunoyer



Ferme Dunoyer

Bons plans : Tous nos plats sont conçus de façon "maison".

Dispositions spéciales COVID 19 : Port du masque obligatoire lors des déplacements Distanciation entre les tables Places assises obligatoires Gel hydro-alcoolique à disposition

Contact : Téléphone : 04 50 34 91 61

Période d'ouverture : Du 18/12/2021 au 17/04/2022, tous les jours à 20h. Uniquement le soir sur réservation. à partir de 20h.

Bons Plans : Tous nos plats sont conçus de façon "maison".



Ferme Dunoyer

55

809 route de la Piaz Village 74340 SAMOËNS

Restaurants

Restaurant de l'Edelweiss

Restaurant situé sur les hauteurs de Samoëns avec vue panoramique. Cuisine traditionnelle et raffinée.

Hôtel-restaurant exposé plein sud avec vue panoramique sur la vallée. Calme ambiance chaleureuse et familiale. Au moment des repas, chaleur, convivialité, autour d'une cuisine traditionnelle et raffinée. Terrasse ombragée.



edelweiss



edelweiss

Contact : Téléphone : 04 50 34 41 32 Email :

hotel-edelweiss@wanadoo.fr Site web :

<http://www.edelweiss-samoens.com>

Période d'ouverture : Du 08/07 au 30/08, tous les jours. Lundi, Mardi, Mercredi, Jeudi, Vendredi, Samedi, Dimanche : ouvert Ouverture tous les soirs. Du 19/12/2021 au 17/04/2022, tous les jours.

Dispositions spéciales COVID 19 : Port du masque obligatoire lors des déplacements Distanciation entre les tables Places assises obligatoires Gel hydro-alcoolique à disposition



edelweiss



edelweiss

56

Col de Joux Plane 74340 SAMOËNS

Restaurants

Le Relais des Vallées

Nous vous proposons des plats traditionnels tels que l'omelette montagnarde, fondue, tartiflette ainsi qu'un choix varié de crêpes salées et sucrées.

L'après-midi, la brasserie vous est ouverte.

En juillet et août, menu le dimanche midi et les jours fériés.



Corinne Barras

Contact : Téléphone : 04 50 34 91 86 Email : relaisdesvallees@wanadoo.fr

Période d'ouverture : Du 09/06 au 15/09, tous les jours. Du 18/12 au 17/04, tous les jours. En fonction de l'ouverture de la route.

Bons Plans : Pendant la saison d'été, vente de carte de pêche pour le lac privé de Joux Plane : 12.00 la carte pour le droit de pêcher 4 truites.

Bons plans : Pendant la saison d'été, vente de carte de pêche pour le lac privé de Joux Plane : 12.00 la carte pour le droit de pêcher 4 truites.

57

166 taille de mas du Pléney 74110 MORZINE

Restaurants, Fast-food, Brasserie

Le Tremplin

Le restaurant Le Tremplin, situé à 2 pas du centre de Morzine, régale toutes les papilles avec une cuisine locale, du Monde gourmande et soignée.

Sur sa grande terrasse ensoleillée au pied des pistes et du télécabine du Pléney, vous pourrez déguster de savoureux plats faits maison, servis dans une ambiance chaleureuse. Labellisé Maître Restaurateur, venez découvrir la carte qui vous propose des produits frais de qualité, et bio le plus souvent possible ainsi que notre charriot de dessert élaboré par notre Chef Pâtissier.

Ouvert toute la journée de 8h à 20h :

8h-10h : Petit déjeuner

10h-11h45 : Petite faim / Apéritif

11h45h-16h : Restaurant

16h-18h : Petite faim / Apéritif

Petite faim : crêpes sucrées ou salées, paninis, barres chocolatées, snack, ardoises fromages et charcuteries ...

Venez profiter de concerts gratuits avec groupes live ou DJ de 16h à 20h.

The Place to Be pour vos après-ski/VTT !

En été : château gonflable, hamacs, table de ping-pong, transats, potager, murs végétaux, kids garden ...



Restaurant Le Tremplin



Restaurant Le Tremplin

Contact : Téléphone : 04 50 79 12 31 Email : info@hotel-tremplin.com

Site web : <https://www.hotel-tremplin.com/> Facebook :

<https://www.facebook.com/LeTremplinMorzine/>

Période d'ouverture : Du 11/06 au 06/09, tous les jours de 8h à 20h.

Du 14/12 au 13/04, tous les jours de 8h à 20h.

58

28 Taille de Mas du Pléney 74110 MORZINE

Cafés, Bars...

The Cavern Bar

The Cavern Bar est l'un des bars les plus animés de Morzine. Après-ski à partir de 16h00 avec happy hour et live music et live DJ's tous les soirs. Grand choix de bières en pression, cocktails, shooters, etc...



The Cavern Bar Morzine

Contact : Téléphone : 06 62 60 75 64 04 50 74 22 79 Email : russ_anglais@hotmail.com Site web :

<http://www.cavernbarmorzine.com/>

Période d'ouverture : Du 20/04 au 21/06, tous les vendredis et samedis de 21h à 2h. Du 22/06 au 13/09, tous les jours de 21h à 2h.

Du 15/09 au 30/11, tous les vendredis et samedis de 21h à 2h. Du 01/12 au 19/04, tous les jours de 16h à 2h.

59

102 rue du Bourg 74110 MORZINE

Cafés, Bars...

Le Calumet

Contact : Téléphone : 04 50 79 02 43 Email : bourgeois.anne74@gmail.com

Période d'ouverture : Du 01/01 au 14/06, tous les jours de 7h à 20h. Fermeture le jeudi et dimanche après-midi entre saison. Du 01/07 au 31/12, tous les jours de 7h à 20h. Fermeture le jeudi et dimanche après-midi entre saison.

Plus d'informations :

<https://base.apidae-tourisme.com/objet-touristique/680820/>

60

55 route de Samoëns 74440 TANINGES

Boulangerie / Pâtisserie, Commerces, Boulangerie, Supermarché / Epicerie

Boulangerie Tiffanie - Taninges

Boulangerie, pâtisserie, salon de thé et café.



Dispositions spéciales COVID 19 : DISPOSITIONS SPÉCIALES COVID-19 : Deux personnes maximum à l'intérieur du magasin. Horaires de fermeture dépendante de la réglementation en vigueur.

Contact : Téléphone : 04 50 34 20 60 Email : aurelienlap@live.fr Site web : <http://www.boulangerie-tiffanie.fr> Facebook :

<https://fr-fr.facebook.com/pages/Boulangerie-Tiffanie/1484471998453738>

Période d'ouverture : Toute l'année de 6h à 20h.

61

2 route de l'Étroit Denté Chef-lieu 74440 MIEUSSY

Commerces, Supermarché / Epicerie, Autres Commerces, Autres

Fruitière des Hauts-Fleury

C'est la fromagerie du village! Les agriculteurs de Mieussy y livrent leur lait tous les jours pour la fabrication sur place du reblochon et de la tomme de Savoie.

Une galerie vitrée surplombant la salle de production permet au visiteur de suivre le déroulement de la fabrication.

La boutique de la Fruitière propose la vente directe de fromages et un large choix de produits du terroir, charcuterie, miel et confitures, vins de Savoie et bien d'autres produits locaux.

La Fruitière abrite "Croq'Alp La Maison du Goût"



Bons plans : La Fruitière vous propose de composer vos paniers garnis selon votre choix et votre budget. Sur demande votre fromage peut-être conditionné sous-vide.

Contact : Téléphone : 04 50 43 17 14 Fax : 04 50 43 17 14 Email : coop-laitiere-de-mieussy-messy@orange.fr

Période d'ouverture : Toute l'année Ouverture le lundi, mardi, mercredi, jeudi, vendredi et samedi de 8h30 à 12h15 et de 14h30 à 19h. Fermetures exceptionnelles les 1er janvier, Lundi de Pâques, Jeudi de l'Ascension, Lundi de Pentecôte, 1er mai, 8 mai, 14 juillet, 15 août, 1er novembre, 11 novembre et 25 décembre. Ouvert le dimanche de 9h à 12h en saison uniquement.

Bons Plans : La Fruitière vous propose de composer vos paniers garnis selon votre choix et votre budget. Sur demande votre fromage peut-être conditionné sous-vide.



62

447 Route de la Montagne Résidence l'Edelweïss 74440 MIEUSSY

Boulangerie / Pâtisserie, Dégustation, Commerces, Boulangerie, Supermarché / Epicerie, Autres Commerces

Boulangerie de Mieussy

Boulangerie artisanale.

Spécialités : pain au lard, pain au levain.

Salon de thé. Sandwichs. Presse, légumes frais.



Dispositions spéciales COVID 19 : DISPOSITIONS SPÉCIALES COVID-19
: Trois personnes maximum dans le magasin.

Contact : Téléphone : 04 50 39 43 88 06 87 22 74 15

Période d'ouverture : Toute l'année. Tous les jours Ouverture le lundi, mardi, mercredi, jeudi, vendredi et samedi de 6h15 à 13h et de 15h à 19h. Le dimanche de 6h15 à 12h30. Fermé le mercredi.

63

275 Route de Plaine-Joux 74250 BOGÈVE

Dégustation

Fruitière de Bogève

La fruitière de Bogève existe depuis 1913. Elle fut créée par les producteurs de lait de la commune. La particularité de celle-ci étant la fabrication du Reblochon, de la Tomme de Savoie et de l'Abondance. Médaille d'or 2018 au concours agricole de Paris pour AOP reblochon laitier de Savoie.



Fruitière de Bogève



Fruitière de Bogève

Contact : Téléphone : 04 50 36 60 32 Email : coop.bogeve@gmail.com
contact@fruitieredeboege.com Site web :

<https://www.fruitiere-de-boegeve.com/fr/>

Période d'ouverture : Du 01/01 au 31/12, tous les jours. Du lundi au samedi 9:30 - 12:00 / 15:30 - 19:00 Dimanche 9:00 - 12:00.

Bons Plans : Distributeur de fromages 24h/24.

Bons plans : Distributeur de fromages 24h/24.



Fruitière de Bogève



Fruitière de Bogève

64

21 Route de la Croix Leulet 74420 HABÈRE-POCHE

Dégustation

La Ferme des Grands Champs

La Ferme des Grands Champs vous propose jus de pommes, pommes séchées, pesto d'ail des ours, ortie séchée, compotes, confitures, légumes, petits fruits.

Visite organisée d'octobre à janvier sur rendez-vous.



Yvan Tisseyre/CCHC



Yvan Tisseyre/CCHC

Contact : Téléphone : 06 28 78 00 92 Email :

maeliss.pauly@gmail.com Site web : <http://croquetaville.com/>

Facebook :

<https://www.facebook.com/La-Ferme-Des-Grands-Champs-674147999431589/>

Bons plans : La ferme des Grands Champs en partenariat avec Les Jardins du Salève vous propose une vente de légumes et d'œufs. Tous les vendredis et samedis de 15:00 à 18:00 à compter du 2 avril jusqu'à nouvel ordre... Commandes de paniers via le formulaire en ligne sur la page Facebook « La Ferme des Grands Champs » ou par téléphone au 06 28 78 00 92 avant mercredi 15:00 Possibilité de livraison de panier à domicile Lors de vos paiements, afin de limiter les échanges physiques, merci de prévoir l'appoint ou un chèque (avec votre crayon).

Bons Plans : La ferme des Grands Champs en partenariat avec Les Jardins du Salève vous propose une vente de légumes et d'œufs. Tous les vendredis et samedis de 15:00 à 18:00 à compter du 2 avril jusqu'à nouvel ordre... Commandes de paniers via le formulaire en ligne sur la page Facebook « La Ferme des Grands Champs » ou par téléphone au 06 28 78 00 92 avant mercredi 15:00 Possibilité de livraison de panier à domicile Lors de vos paiements, afin de limiter les échanges physiques, merci de prévoir l'appoint ou un chèque (avec votre crayon).



65

171 Route du Mas de l'épée 74420 HABÈRE-POCHE

Dégustation

La Ferme des Moises

Elevage caprin avec atelier de transformation fromagère. Notre exploitation compte 80 chèvres laitières de race Alpine Chamoisée qui vous attendent pour un moment de détente assuré. Lactique, tomme, raclette, flans, yaourts : vente directe à la ferme.



la_ferme_des_moises_habere_poche



la_ferme_des_moises_haberepoche

Contact : Téléphone : 07 72 55 62 90 Email : lafermedesmoises@orange.fr

Période d'ouverture : Du 01/01 au 31/12 Ouverture le mardi, mercredi, jeudi, vendredi et samedi de 10h à 12h et de 16h à 19h. Le dimanche de 10h à 12h et de 16h à 18h. Ouvert le dimanche 14 juillet et le jeudi 15 août 2019 Fermatures exceptionnelles les 1er janvier, Lundi de Pâques, Jeudi de l'Ascension, Lundi de Pentecôte, 1er mai, 8 mai, 1er novembre, 11 novembre et 25 décembre.



la_ferme_des_moises_habere_poche



la_ferme_des_moises_habere_poche

66

14, chemin de chez Marphoz 74470 VAILLY

Dégustation

La Ferme des 3 becs

Viande rosée de bœuf et veau, vente directe à la ferme. Beef and veal meat pink, direct sales on the farm



Yvan Tisseyre/CCHC



Yvan Tisseyre/CCHC

Contact : Téléphone : 06 78 64 38 21 Email : trab74@hotmail.fr
Période d'ouverture : Toute l'année, tous les jours.



Yvan Tisseyre/CCHC

67

Marphoz 74470 VAILLY

Dégustation

La Ferme des Hermones

Jean-Rémi vous propose des caissettes de viandes (veau, boeuf et agneau).

Mais aussi diots, merguez, saucissons et vente au détail (veau, boeuf et agneau). Tout est conditionné sous vide. Livraison à domicile sur commande.

Vous retrouverez les produits de la Ferme des Hermones au point de vente collectif, Chalet du Jotty sur la commune de La Vernaz (06 50 54 30 05).



Yvan Tisseyre/CCHC



Yvan Tisseyre/CCHC

Contact : Téléphone : 06 74 28 17 10 06 42 62 71 90 Email : amande.bussat@wanadoo.fr
Période d'ouverture : Du 01/01 au 31/12, tous les jours.



Yvan Tisseyre/CCHC

68

3594 Route du Col du Corbier 74360 BONNEVAUX

Commerces, Supermarché / Epicerie, Autres

Alpage du Muret

L'Alpage du Muret vous propose ses fromages de brebis, production et vente sur place.

Crottins, tomettes grises, tommes morgées, fromages blancs, séracs suivant production tous les jours de 16h30 à 18h30 du 15/12 au 20/08.

Assistez à la traite tous les soirs de 17h à 18h du 15/12 au 20/08, et profitez-en pour goûter nos produits !



Alpage du Muret



Caroline Pierron

Contact : Téléphone : 06 75 38 86 25

Période d'ouverture : Du 15/12 au 20/08 de 16h30 à 18h30.

Conditions d'accueil des animaux : Animaux attachés mais pas dans les bâtiments

Plus d'informations :

<https://base.apidae-tourisme.com/objet-touristique/790514/>



Caroline Pierron



Caroline Pierron

69

Chef Lieu 74360 ABONDANCE

Boulangerie / Pâtisserie, Commerces, Boulangerie, Supermarché / Epicerie, Autres Commerces

Boulangerie Pâtisserie de l'Abbaye

Boulangerie et Pâtisserie de tradition artisanale située à Abondance, face à l'Office de Tourisme, sur la route départementale.

Joël et Christine Nourdin vous accueillent dans leur boulangerie-pâtisserie à la nouvelle décoration résolument moderne et chaleureuse. Le four de dernière génération fait partie intégrante du magasin. Vous aurez le plaisir d'apprécier le savoir-faire d'un Artisan Boulanger en le voyant perpétuer les gestes de la tradition artisanale.

Nous vous proposons un choix varié de pains. Tous pouvant être tranchés.

Pains :

Pain de tradition

Bânette au froment

Bânette grand siècle

Pains complets

Pains bûcheron de 1 kg

Le montagnard de 500 gr

Le savouet (farine type 80)

Pain aux céréales, Pain au seigle, Pain aux noix

Le baïgrains (pain au lard, noix fromage)

Pains maison :

Bâimètre de 12 kg (1,30m)

Bânette au levain

Baillou... et notre délicieux pain d'épices !

Contact : Téléphone : 04 50 73 02 51 Email : l.abbaye@orange.com

Site web : <http://www.chablais.fr/annonceurs/site-nourdin/>

Période d'ouverture : Toute l'année de 6h30 à 19h30. En saison de 6h30 à 13h00 et de 15h00 à 19h30 hors saison de 6h30 à 12h30 et de 15h à 19h15.

Plus d'informations :

<https://base.apidae-tourisme.com/objet-touristique/792465/>

Dispositions spéciales COVID 19 : Respect des mesures sanitaires gouvernementales

70

255 Route de Savoie 74360 LA CHAPELLE-D'ABONDANCE

Alcool, Boulangerie / Pâtisserie, Dégustation, Autres, Commerces, Boulangerie, Supermarché / Epicerie, Autres

Le Fournil

Boulangerie, pâtisserie.

La Boulangerie "Le Fournil" vous propose ses pains et pâtisseries ainsi que la vente de produits régionaux. Possibilité de commande de leurs produits.

Cuisson du pain au feu de bois tous les jours de l'été.



Contact : Téléphone : 04 50 73 59 61 Email :

olivier.coutant@club-internet.fr Site web :

<https://www.lefournil74.com/>

Période d'ouverture : Du 29/03 au 31/10 Ouverture tous les jours de 6h45 à 12h30 et de 15h30 à 19h. En inter-saison : fermé le dimanche après-midi. Du 05/12 au 18/12 Ouverture tous les jours de 6h45 à 12h30 et de 15h30 à 19h. En inter-saison : fermé le dimanche après-midi. Du 19/12 au 28/03 Ouverture tous les jours de 6h à 19h.

Plus d'informations :

<https://base.apidae-tourisme.com/objet-touristique/143002/>



71

235 route du Linga 74390 CHÂTEL

Commerces, Supermarché / Epicerie, Autres

La Cave à Sosse

Contact : Téléphone : 04 50 73 36 56

Période d'ouverture : Toute l'année.

Plus d'informations :

<https://base.apidae-tourisme.com/objet-touristique/4929774/>

72

139 route de Vannes 74390 CHÂTEL

Boulangerie / Pâtisserie, Commerces, Boulangerie, Supermarché / Epicerie

Le Grenier à Pains

Boulangerie pâtisserie, boissons, sandwichs



Le Grenier à Pains

Contact : Téléphone : 06 08 72 63 70

Période d'ouverture : Du 06/04 au 30/06/2021 Ouverture tous les jours de 6h à 13h30 et de 15h30 à 19h.

73

207 route du Linga Le Lys Martagon 74390 CHÂTEL

Alcool, Autres, Commerces, Supermarché / Epicerie, Autres Commerces

Le Grenier de Châtel

Le Grenier de Chatel, magasin de produits régionaux depuis 1972. Large choix de fromages, charcuteries et saucissons. Nombreux vins de producteurs locaux, bières artisanales et digestifs. Confitures, miels et douceurs.

Venez découvrir nos spécialités savoyardes: nous vous prêtons gratuitement appareils à Fondue et Raclette.

Commande et réservation possibles par téléphone.



V.Thiébaud



V.Thiébaud

Contact : Téléphone : 04 50 73 39 84 Email : grenierdechatel@gmail.com

Période d'ouverture : Du 21/06 au 05/09/2021. Dates à confirmer.

Dispositions spéciales COVID 19 : - Respect de la distanciation physique - Désinfection des mains obligatoire à l'entrée du magasin - Port du masque obligatoire - Maximum 6 personnes dans le magasin



V.Thiébaud



V.Thiébaud



74

870 route des Grandes Alpes 74430 SAINT-JEAN-D'AULPS

Dégustation

La Ferme du Caly

Venez découvrir une exploitation agricole laitière de montagne (bovins). Nous nous ferons un plaisir de partager sur notre métier en vous présentant notre ferme (animaux, race abondance, vie de l'exploitation, etc...).

Vous pourrez y trouver les produits fermiers fabriqués par nos soins : lait frais, faisselle fermière, yaourts fermiers (nature et fruits), yaourts à boire, fromage aux herbes, douceur du Caly et tomme blanche fermière.

Nous vous proposons également les fromages et autres produits locaux (miel, confitures, saucissons, oeufs et vins de Savoie) de nos partenaires producteurs et coopératives.

Hiver : des vacances de Noël à fin mars : étable ouverte tous les jours en accès libre de 17h à 18h pour la traite

Été : traite des vaches à l'alpage de l'Eau, en accès libre : de début juin à mi-septembre) : de 17h à 18h (environ 10/15 minutes à pied depuis le Col de L'Encrenaz, commune de La Côtes d'Arbroz)



Yvan Tisseyre/CCHC



Yvan Tisseyre/OT Vallée d'Aulps

Contact : Téléphone : 06 62 35 10 11 06 64 01 85 43 Email : gaclemontcaly@gmail.com Site web : <https://lafermeducaly.fr>
Facebook : <https://www.facebook.com/lafermeducaly/>
Période d'ouverture : Du 01/01 au 31/12. Fermé le samedi. Lundi au vendredi : 10h-12h et 15h-18h Dimanche : 16h-18h.

75

415 route d'Essert la Pierre 74430 SAINT-JEAN-D'AULPS

Dégustation

Le Clos aux chèvres

Sylviane et Noémie élèvent un troupeau de 80 chèvres Alpines et vous accueillent pour la vente directe de leurs produits. Chevrotin AOP, fromages et produits laitiers. Caissette et charcuterie de porc, viande de veau et boeuf.

Vente directe à la ferme durant les vacances scolaires de 15h à 19h. Stand sur les marchés : lundi à Bellevaux, samedi à sciez, mercredi à Morzine



Yvan Tisseyre/CCHC



Yvan Tisseyre/CCHC

Contact : Téléphone : 06 24 78 51 52 Email : noemie-collet@hotmail.fr Facebook : <https://www.facebook.com/leclosauxchevres/>
Période d'ouverture : Du 01/01 au 31/12, tous les jours.



Yvan Tisseyre/CCHC



Yvan Tisseyre/CCHC

76

WC publics Télésiège du Crêt-Béni Route du Clos 74360 LA CHAPELLE-D'ABONDANCE

Autres informations, Autres Commerces

WC publics : Télésiège du Crêt-Béni

WC publics situés au bas du télésiège du Crêt-Béni, ouverts durant la saison hivernale, de 8h30 à 16h30, 7j/7j, en accès libre.

Contact : Téléphone : 04 50 73 50 08 Fax : 04 50 73 50 66 Email : mairie.chapelle.dabondance@wanadoo.fr

Période d'ouverture : Du 21/12 au 29/03.

Plus d'informations :

<https://base.apidae-tourisme.com/objet-touristique/5493209/>

77

291, route de sous le Pas 74360 ABONDANCE

Autres informations

Maison du Fromage Abondance

La Maison du Fromage Abondance propose un espace visite basé sur une découverte sensorielle de l'Abondance et un espace boutique avec de nombreux produits du terroir.

Contact : Téléphone : 04 50 73 06 34 Email :

maisondufromage.abondance@orange.fr Site web :

<https://hiver.abondance-tourisme.com/lieux-culturels/maison-fromage/>

Période d'ouverture : Du 01/07 au 30/09/2020 Ouverture tous les jours de 9h30 à 12h et de 14h à 18h. Fermé le dimanche matin. Du 01/10 au 14/11/2020 Ouverture du mardi au samedi de 9h30 à 12h et de 14h à 17h30. Fermeture exceptionnelle le 1er novembre. Du 15/12/2020 au 30/04/2021 Ouverture du mardi au samedi de 9h30 à 12h et de 14h à 17h30. Fermetures exceptionnelles les 1er janvier, Lundi de Pâques et 25 décembre. Du 01/05 au 30/09/2021 Ouverture du lundi au samedi de 9h30 à 12h et de 14h à 18h et le dimanche de 14h à 18h. Du 01/10 au 04/11/2021 Ouverture du mardi au samedi de 9h30 à 12h et de 14h à 17h30. Fermetures exceptionnelles les jours fériés.

Dispositions spéciales COVID 19 : Les bons gestes de chacun assurent la sécurité de tous A la Maison du Fromage Abondance du gel hydroalcoolique est à votre disposition, le port du masque est obligatoire et le nombre de visiteurs est limité.

78

WC publics Télécabine de La Panthiaz Route des Frasses 74360 LA CHAPELLE-D'ABONDANCE

Autres informations, Autres Commerces

WC publics : Télécabine de La Panthiaz

WC publics situés au bas de la télécabine de La Panthiaz, ouverts durant la saison hivernale, de 8h30 à 16h30, 7j/7j, en accès libre.

Contact : Téléphone : 04 50 73 50 08 Fax : 04 50 73 50 66 Email : mairie.chapelle.dabondance@wanadoo.fr

Période d'ouverture : Du 21/12 au 29/03.

Plus d'informations :

<https://base.apidae-tourisme.com/objet-touristique/5493204/>

79

WC publics Eglise Saint-Maurice Route de Savoie 74360 LA CHAPELLE-D'ABONDANCE

Autres informations, Autres Commerces

WC publics : Eglise Saint Maurice

WC publics, ouverts 7j/7j, 24h/24h, en accès libre.

Contact : Téléphone : 04 50 73 50 08 Fax : 04 50 73 50 66 Email : mairie.chapelle.dabondance@wanadoo.fr

Période d'ouverture : Toute l'année.

Plus d'informations :

<https://base.apidae-tourisme.com/objet-touristique/5493193/>

80

place de la mairie 74440 MIEUSSY

Autres informations, Autres Commerces

WC Public Centre Mieussy

WC public situé en contrebas de la place de la mairie, face au restaurant La Galine.

Période d'ouverture : Toute l'année.

81

Route de Joux-Plane Cessonex 74340 SAMOËNS

Art & Musées, Divers

Ferme Ecomusée du clos Parchet

La ferme écomusée du Clos Parchet à Samoëns est une ancienne ferme traditionnelle. Elle présente une collection considérable d'ustensiles d'époque. Elle témoigne surtout de la vie quotidienne sur les adrets de Samoëns.

Né de la volonté de faire revivre une ferme traditionnelle datée de 1815, l'écomusée du Clos Parchet a ouvert ses portes en 1994.

Il accueille le public au cours de visites guidées animées par les Guides du Patrimoine Savoie Mont Blanc. Visiter l'écomusée, c'est découvrir l'histoire d'une famille de la haute vallée du Giffre à travers la visite d'une ferme authentique. Elle accueille toute la collection de Pierre et Simone Déchavassine. Pierre Déchavassine est fondateur de l'écomusée et restaurateur des bâtiments. Simone Déchavassine, enseignante à la retraite, est titulaire du diplôme de Guide du Patrimoine des pays de Savoie. Elle anime les visites du musée, les activités pédagogiques et artistiques.

Cette ferme est inscrite à l'Inventaire Supplémentaire des Monuments Historiques. Le bâtiment est restauré à l'ancienne et meublé dans l'esprit du XIXe siècle.

La partie principale permet d'évoquer la vie à cette époque. L'avant dernier siècle dans la Vallée du Haut-Giffre se dévoile grâce à la cuisine (la cuzna), la pièce principale (le pèle), les écuries, la grange à foin, ainsi que les bâtiments annexes (four à pain, grenier, et remise).

Une collection inventoriée de plus de 2000 ustensiles, illustre les travaux des champs et les vieux métiers. Il s'agit de métiers propres à la haute vallée du Giffre et plus généralement à la Haute-Savoie : l'agro-pastoralisme, les cultures traditionnelles, le travail du bois et de la pierre, etc.

Témoignage du déplacement familial selon l'altitude et les saisons, cette ferme de remue se situe à 1000 m d'altitude sur les adrets (le versant sud) de Samoëns.

Au gré du temps, elle est passée d'un habitat temporaire «mayeu» à un habitat permanent. Enfin délaissée, son environnement destiné aux pâturages doit être sauvegardé et mis en valeur. Les visites se terminent dans la convivialité, si typique de Samoëns, autour d'une dégustation de produits régionaux.

Enfin, des animations spécifiques sont destinées aux enfants d'âge scolaire. Il est nécessaire de prendre rendez-vous pour organiser ces visites.



Clos Parchet

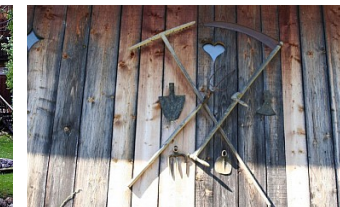

Clos Parchet

Bons plans : Réduction pour les familles nombreuses (gratuité pour le troisième enfant) Réduction sur présentation du guide du routard de l'année en cours.

Dispositions spéciales COVID 19 : 1° Le rythme des visites : deux visites par après-midi une à 14h, une autre à 16h - 2° Le parcours de découverte : une partie en extérieur sous forme de lecture du paysage ; une autre projetée en images pour évoquer la vie intime de la famille. L'exposition du matériel agricole est accessible dans la grange. - 3° En collaboration avec l'Office de Samoëns, l'inscription préalable pour limiter le nombre des visiteurs. - 4° En nous équipant en produits aseptiques et en demandant à chacun de porter un masque

Contact : Téléphone : 04 50 34 46 69 Email : simone.dechavassine@orange.fr Site web : <http://www.le-clos-parchet.com>

Période d'ouverture : Du 10/06 au 30/06, tous les jeudis de 14h30 à 16h30. Sur réservation. Du 01/07 au 31/08, tous les mardis, jeudis et vendredis. 1ère visite à 14h 2ème visite à 16h Sur réservation. Du 01/09 au 30/09, tous les jeudis de 14h30 à 16h30. Sur réservation.

Bons Plans : Réduction pour les familles nombreuses (gratuité pour le troisième enfant) Réduction sur présentation du guide du routard de l'année en cours.

82

74440 VERCHAIX

Point d'intérêt naturel, Lac / Etendue d'eau

Lac de Joux Plane

Lieu idéal pour se ressourcer et pour toute la famille!

Lieu idéal pour se ressourcer et pour toute la famille!

Nombreuses activités en toutes saisons:

- l'été, nombreux départs de randonnées (sentiers balisés), pêche, farniente au bord du Lac ou en terrasse à admirer la vue imprenable sur la Vallée et la Chaîne du Mont Blanc!

- l'hiver, randonnées en raquettes, ski de fond, luge, chiens de traîneaux



Contact : Téléphone : 04 50 90 11 24 Fax : 04 50 90 73 99 Email : ot@verchaix.com Site web : <http://www.verchaix.com>

Période d'ouverture : Toute l'année : ouvert tous les jours.

83

74110 MORZINE

Monuments et Architecture, Patrimoine religieux

Eglise Sainte Marie Madeleine

Eglise construite en 1825 avec toit en auvent et stalles sculptées du XVIème siècle



JB Bieuville

Contact : Téléphone : 04 50 79 29 20

84

Route de la Moussière d'en Haut La Moussière74430 SAINT-JEAN-D'AULPS

Monuments et Architecture, Château, Eglise & Abbaye, Patrimoine religieux

Eglise de la Moussière

Située sur la commune de Saint Jean d'Aulps, de l'autre côté de la Dranse, l'église Saint Jean Baptiste, plus communément connue sous le nom d' Eglise de la Moussière, est un lieu de culte au style gothique, datant du XIXe siècle.

Très bel édifice, l'église de la Moussière fut rénovée dernièrement par les habitants du hameau.

Les plus curieux n'hésiteront pas à pousser les portes de l'église pour y apercevoir la très jolie statue de Saint-Guérin, Saint Père de la Vallée d'Aulps.

Lieu de culte par excellence, l'église de la Moussière est aussi le lieu des rendez-vous de l'été. Tout au long de la belle saison, de nombreux concerts y sont organisés.



Yvan Tisseyre/OT Vallée d'Aulps



Yvan Tisseyre/OT Vallée d'Aulps

Période d'ouverture : Ouvert toute l'année.

85

961 route de l'Abbaye 74430 SAINT-JEAN-D'AULPS

Monuments et Architecture, Lieux historiques, Château, Eglise & Abbaye, Patrimoine religieux

L'abbaye Sainte-Marie d'Aulps

Le domaine de 2 hectares comprend les vestiges de l'église abbatiale (propriété du Conseil départemental de la Haute-Savoie), un centre d'interprétation, une boutique, une tisanerie, mais aussi un jardin des Simples et un potager médiéval. Carrefour des grandes idées spirituelles de la fin du XIe siècle, rendez-vous de saints et creuset d'une réforme du monachisme, c'est de l'abbaye de Molesme en Bourgogne que part, aux alentours de l'année 1094, un groupe de moines. Leur destination ? Une petite possession des comtes de Savoie : la vallée d'Aulps (vallée des Alpagnes en latin), avec pour objectif d'y fonder un monastère conforme à leur idéal spirituel : "un laboratoire du monachisme", en quelque sorte, plus nettement tourné vers l'érémisme, que vers le cénobitisme.

Le monastère devient l'un des plus puissants de la Savoie médiévale grâce à de nombreuses donations foncières.

Depuis l'été 2007, l'ancienne ferme monastique restaurée et transformée accueille un centre d'interprétation. Une scénographie remarquable propose aux visiteurs de découvrir de manière simple et ludique la vie quotidienne des moines au Moyen Âge, leurs fonctions au sein de la communauté, les rapports entre l'abbaye d'Aulps et la Savoie, l'histoire surprenante de sa destruction et les secrets des plantes médicinales.



Yvan Tisseyre/OT Vallée d'Aulps



Yvan Tisseyre/OT Vallée d'Aulps

Bons plans : Découverte nocturne, jeux de rôle, divers ateliers à thèmes sont proposés tout au long de l'année.

Dispositions spéciales COVID 19 : REOUVERTURE LE 15 JUIN 2020 Cet été 2020, nous limitons le nombre de visiteurs à 120 personnes accueillies en simultanément ; des affiches et fléchages vous inviteront à respecter un sens de circulation, notamment dans le bâtiment, et à respecter une répartition limitée dans les différentes salles d'exposition. Les jours de pluie, le nombre de visiteurs en

Cet itinéraire vous est fourni à titre indicatif. Cirkwi ne certifie pas la fiabilité des informations contenues dans les textes, cartes ou photos de cet itinéraire. Retrouvez plus d'infos sur www.cirkwi.com

86

D3274430 LE BIOT

Col

Col du Corbier

simultanément est de 60 personnes. Nous mettons à votre disposition du gel hydroalcoolique à différents endroits du site, et assurons une désinfection très régulière des sanitaires, mobilier d'exposition, barrières, poignées de portes, terminal de cartes bancaire... Notre personnel d'accueil est équipé de masque et protégé d'un plexiglass. Nos médiateurs sont équipés de visières, et nos visites et ateliers sont accessibles uniquement par réservation au 04 50 04 52 63, le nombre de personnes étant limité par groupe. Notre tisanerie applique le protocole sanitaire relatif aux établissements de restauration : nous vous demandons de porter un masque à votre entrée et pour tout déplacement (paiement, toilettes...)

Contact : Téléphone : 04 50 04 52 63 Email :

abbayedaulps@hautchablais.fr Site web : <http://www.abbayedaulps.fr>

Période d'ouverture : Du 01/01 au 31/03. Fermé samedi et dimanche.

Fermeture exceptionnelle le 1er janvier. Du 01/04 au 14/06 de 14h

à 18h30. Fermé le samedi. Fermeture exceptionnelle le 1er mai. Du

15/06 au 15/09, tous les jours de 10h à 19h. Du 16/09 au 30/09 de

14h à 18h30. Fermé le samedi. Du 01/10 au 31/10 de 14h à 18h30.

Fermé samedi et dimanche. Du 15/12 au 31/12 de 14h à 18h30. Fermé

le samedi. Fermetures exceptionnelles les jours fériés.

Bons Plans : Découverte nocturne, jeux de rôle, divers ateliers à thèmes sont proposés tout au long de l'année.

Plus d'informations :

<https://base.apidae-tourisme.com/objet-touristique/75396/>



87

**Abbaye d'Abondance Place de l'Abbatiale B.P. 0174360
ABONDANCE**

**Monuments et Architecture, Château, Eglise & Abbaye,
Patrimoine religieux**

Abbaye d'Abondance

Laissez-vous conter l'histoire de cette abbaye qui domine le village depuis le XIIe siècle et découvrez un patrimoine architectural, artistique et religieux de grande renommée.

Fondée au XIIe siècle, l'Abbaye marque de son empreinte la vallée d'Abondance. Lieu de vie des moines, les bâtiments monastiques témoignent, aujourd'hui encore, de la puissance de l'Abbaye au Moyen Âge.

Transportés en Savoie médiévale grâce aux peintures murales du XVe siècle qui ornent le cloître, vous vous laisserez séduire par la quiétude des lieux.

L'exposition « De l'histoire à l'art : patrimoines sacrés en vallée d'Abondance » vous propose d'explorer, dans une partie de l'ancien monastère, la collection d'art sacré composée d'objets d'exception. En pénétrant dans l'église abbatiale, à l'architecture gothique de montagne, vous serez émerveillé devant les décors en trompe-l'œil du XIXe siècle et le riche mobilier.

Accès indépendant à l'église, selon horaires d'ouverture définis par la paroisse.



Pôle culturel d'Abondance



Pôle culturel d'Abondance

Contact : Téléphone : 04 50 81 60 54 Email :

abbaye.abondance@orange.fr Site web :

<https://hiver.abondance-tourisme.com/lieux-culturels/abbaye-abondance/>

Facebook : <https://www.facebook.com/abbaye.abondance/>

Période d'ouverture : Du 01/05 au 30/06/2021 Ouverture tous les

jours de 9h30 à 12h et de 14h à 18h. Du 01/07 au 31/08/2021

Ouverture tous les jours de 9h30 à 12h30 et de 14h à 18h. Du 01/09

au 30/09/2021 Ouverture tous les jours de 9h30 à 12h et de 14h à

18h. Du 01/10 au 31/10/2021 Ouverture le lundi, mardi, mercredi, jeudi et vendredi de 14h à 17h.

Bons Plans : Ateliers, jeux de piste proposés pour les enfants.

Expositions

Bons plans : Ateliers, jeux de piste proposés pour les enfants.

Expositions

Histoire, culture et patrimoine : Des animations, visites, conférences, etc. sont proposées tout au long de l'année à l'Abbaye d'Abondance.

Dispositions spéciales COVID 19 : Les bons gestes de chacun assurent la sécurité de tous - Sur le site du gel hydroalcoolique est à votre disposition et le port du masque est obligatoire à partir de 11 ans. - Pour la sécurité et le confort de tous, un sens de circulation a été mis en place (fléchage et parcours défini). - Pour votre visite vous avez la possibilité de flasher un QR code afin d'accéder au livret de visite depuis votre smartphone (pensez à télécharger un lecteur de QR code) - disponible en plusieurs langues. - Un nettoyage régulier des surfaces est assuré

88

Belvédère de Tréchauffé 74200 LA FORCLAZ

Points de vues et panorama

Belvédère de Tréchauffé

Un panorama spectaculaire sur le plateau de Gavot, le lac Léman et la chaîne du Jura. Un lieu de contemplation et détente au cœur des alpages.

Le belvédère est l'un des 20 géosites aménagés et emblématiques du Géoparc mondial UNESCO du Chablais. Une table d'orientation guide votre regard. Des panneaux vous aident à décrypter l'histoire des paysages sous vos yeux ainsi que le parcours de l'eau minérale evian.



A. Berger



A. Berger

Période d'ouverture : Du 01/05 au 15/10. Accessible en voiture hors période d'enneigement et en fonction des conditions climatiques. Se renseigner au préalable auprès de l'Office de tourisme pour connaître les conditions d'accès du moment. Du 16/10 au 30/04. En période d'enneigement, le site est accessible en raquette en hiver depuis le parking du col du Grand Taillet (3 km, 200 m de dénivelé, 1h30 en raquette).

Bons Plans : Possibilités de balades et randonnées au départ du parking vers la Pointe de Sangeaon et la Pointe de Tréchauffé. Une ferme-restaurant ouverte tout au long de la belle saison vous propose des spécialités locales comme les fameux beignets de pommes de terre ou la Tréchaufette, une tartiflette à base de fromage de chèvre...

Contact : Téléphone : 04 50 79 65 09 Email : info@valleedaulps.com

Site web : <https://www.valleedaulps.com>

<http://www.geopark-chablais.com>

Bons plans : Possibilités de balades et randonnées au départ du parking vers la Pointe de Sangeaon et la Pointe de Tréchauffé. Une ferme-restaurant ouverte tout au long de la belle saison vous propose des spécialités locales comme les fameux beignets de pommes de terre ou la Tréchaufette, une tartiflette à base de fromage de chèvre...



89

Port de Rives - Belvédère 74200 THONON-LES-BAINS

Monuments et Architecture

Funiculaire de Thonon-les-Bains

Créé pour permettre l'acheminement en direction de la "Ville Haute" des matériaux transportés par les barques de Meillerie, le funiculaire fut inauguré le 2 avril 1888. A l'époque, ses cabines étaient en bois et leur charme n'excluait nullement une certaine sophistication puisqu'il y était prévu des emplacements de première et seconde classe ainsi qu'une partie réservée aux bagages et denrées transportées.

Conçu par l'ingénieur Auguste Alesmonnières, c'est le seul funiculaire en Europe à se croiser dans une courbe. La longueur totale de la ligne est de 230 mètres dont 86,8 mètres en courbe. La différence de niveau, de 40 mètres, est rachatée par une rampe moyenne de 22%.

Les onzes tonnes d'eau nécessaires à sa motricité par système de contrepoids étaient fournies par le service des eaux de la ville.

La pénurie d'eau, les temps d'attente dus au remplissage, mais surtout le manque de sécurité d'un tel système reposant uniquement sur l'appréciation de la vitesse par un machiniste actionnant un frein à manivelle, ont motivé la mise en service d'une traction par moteur électrique en 1956.

En 1989, la ligne fut entièrement automatisée et les anciennes cabines réformées.



Contact : Téléphone : 04 50 26 35 35 04 50 71 21 54 Email : funiculaire.thonon@transdev.com

Période d'ouverture : Du 01/05 au 30/06, tous les jours de 8h à 21h. Du 01/07 au 31/08, tous les jours de 8h à 23h. Du 01/09 au 30/09, tous les jours de 8h à 21h. Du 01/10 au 30/04, tous les jours. Lundi au samedi : 8h-12h15 / 13h15-18h30 Dimanche : 10h30-12h15 / 13h15-18h00. Fermetures exceptionnelles les 1er janvier et 25 décembre.

Cet itinéraire vous est fourni à titre indicatif. Cirkwi ne certifie pas la fiabilité des informations contenues dans les textes, cartes ou photos de cet itinéraire. Retrouvez plus d'infos sur www.cirkwi.com

90

74420 HABÈRE-POCHE

Monuments et Architecture, Château, Eglise & Abbaye, Patrimoine religieux

Eglise

L'église d'Habère-Poche est construite en 1840, dans le style néoclassique.

Le courant néoclassique, apparu dès le XVIIIème siècle en Europe, prône le retour à la tradition antique : colonnes et chapiteaux, frontons, emplois des ordres dorique et ionique...Ce style parfois qualifié de "sarde", s'impose en Savoie dès 1815. L'église d'Habère-Poche représente ce courant architectural.



OT Vallée Verte



91

74420 HABÈRE-LULLIN

Monuments et Architecture, Lieux historiques

Ruines du château d'Habère-Lullin

Les origines du château remontent au XV^{ème} siècle. C'est le marquis de Lullin qui édifie la première construction, de style gothique. Ce premier bâtiment, malgré les constructions bâties à proximité jusqu'au XVII^{ème} siècle, garda son caractère gothique.

En décembre 1943, le château fût le siège d'un événement tragique. Pour la veille de Noël, un groupe de jeunes gens décide d'y organiser un bal. Les Allemands, informés, croient à des maquisards et prennent d'assaut l'église. Le château est incendié et tous les hommes fusillés., seules les femmes sont épargnées. Il ne reste aujourd'hui que quelques pans de murs et un monument édifié à la mémoire des jeunes disparus.



OT

Contact : Téléphone : 04 50 39 54 46

Plus d'informations :

<https://base.apidae-tourisme.com/objet-touristique/11119/>

92

74420 HABÈRE-LULLIN

Monuments et Architecture, Château, Eglise & Abbaye, Patrimoine religieux

Eglise

L'église d'Habère Lullin comporte deux parties de style et d'époque distinctes. Le chœur dte du XIII^{ème} siècle. elle a été agrandie dans me style Sarde en 1840. Vous pourrez aussi admirer une fresque représentant l'annonciation, datée du XV^{ème} siècle.



Office de Tourisme des Alpes du Léman

Période d'ouverture : Toute l'année, tous les jours.

93

74490 ONNION

Monuments et Architecture, Château, Eglise & Abbaye, Patrimoine religieux

Eglise d'Onnion

L'église d'Onnion a été édifée entre 1824 et 1829, sur l'emplacement de l'ancienne, sur la base des plans d'un architecte nommé Amoudruz. La beauté du style, l'épaisseur des murs, la solidité de la charpente avait fait, paraît-il, l'admiration de nombreux spécialistes. Soulignons la beauté simple du portique, dont la clé de voûte, par parenthèse, porte de millésime 1823. La toiture, à l'origine était constituée d'ardoises de Morzine. Le mobilier (autel, chaises, lutrins, fonts baptismaux et table de communion) fut confié à Antoine Chevrier, surnommé Toine à Michon.

Les peintures extérieures ont été faites en 1871 par un peintre décorateur italien.

Précisons encore que la cloche, datant de 1732, est classée "Monument Historique".



Contact : Téléphone : 04 50 35 70 43

Période d'ouverture : Toute l'année, tous les jours.



Viaduc de Mieussy

Le viaduc de Mieussy a été construit en 1931, il mesure 126 mètres de long, et comporte une arche centrale de 24 mètres d'ouverture dominant le Foron de 20 mètres. Jadis, il permettait le passage d'un train reliant Annemasse à Sixt.

Le viaduc est fermé aux véhicules motorisés, il n'est accessible qu'aux piétons et cyclistes.



Période d'ouverture : Toute l'année : ouvert tous les jours.

Contact : Téléphone : 04 50 34 25 05 04 50 34 25 05 Email :
accueil@prazdelys-sommand.com accueil@prazdelys-sommand.com
Site web : <http://www.prazdelys-sommand.com>
<http://www.prazdelys-sommand.com> Facebook :
<https://www.facebook.com/prazdelyssommand.tourisme/>
<https://www.facebook.com/prazdelyssommand.tourisme/>